



ສາທາລະນະລັດ ປະຊາທິປະໄຕ ປະຊາຊົນລາວ
LAO PEOPLE'S DEMOCRATIC REPUBLIC

ກະຊວງ ອຸດສາຫະກຳ ແລະ ການຄ້າ
ກົມຊັບສິນທາງປັນຍາ

MINISTRY OF INDUSTRY AND COMMERCE
DEPARTMENT OF INTELLECTUAL PROPERTY

ຈົດໝາຍເຫດທາງລັດຖະການ
ກ່ຽວກັບ ຊັບສິນທາງປັນຍາ
ຢູ່ ສປປ ລາວ

OFFICIAL GAZETTE ON INTELLECTUAL PROPERTY
IN LAO PDR

ພາກທີ I (Part I)

ສິດທິບັດ ແລະ ອະນຸສິດທິບັດ (Patent and Petty Patent)

1. ຄໍາຮ້ອງ (Applications)

ຄໍາອະທິບາຍກ່ຽວກັບລະຫັດຫຍໍ້ (Introduction of Codes)

- (21) ເລກທີ ຄໍາຮ້ອງ (Filing Number)
- (22) ວັນທີ ຍືນຄໍາຮ້ອງ (Filing Date)
- (30) ວັນທີ ບຸລິມະສິດ (Priority Date)
- (43) ວັນທີເຜີຍແຜ່ (Publication Date)
- (51) ໝວດ (International Patent Classification)
- (54) ຊື່ຂອງການປະດິດ (Title)
- (57) ບົດຄັດຫຍໍ້ (Abstract)
- (71) ຊື່ ແລະ ທີ່ຢູ່ ເຈົ້າຂອງສິດທິບັດ ແລະ ອະນຸສິດທິບັດ (Owner Name and Address)
- (72) ຊື່ຜູ້ປະດິດ (Inventor Name)
- (74) ຊື່ຕົວແທນ (Representative Name)
- (55) ຮູບພາບ (Pictures)

ພາກທີ I

(Part I)

ສິດທິບັດ ແລະ ອະນຸສິດທິບັດ

(Patent and Petty Patent)

2. ຜົນການອອກສິດທິບັດ ແລະ ອະນຸສິດທິບັດ

(Grant of Patents and Petty Patents)

ຄໍາອະທິບາຍກ່ຽວກັບລະຫັດຫຍໍ້

(Introduction of Codes)

- (11) ເລກທີ (Grant Number)
- (21) ເລກທີ ຄໍາຮ້ອງ (Filing Number)
- (22) ວັນທີຍືນຄໍາຮ້ອງ (Filing Date)
- (30) ວັນທີ ບຸລິມະສິດ (Priority Date)
- (43) ວັນທີເຜີຍແຜ່ (Publication Date)
- (51) ໝວດ (International Patent Classification)
- (54) ຫົວຂໍ້ການປະດິດ (Title)
- (57) ບົດຄັດຫຍໍ້ (Abstract)
- (71) ຊື່ ແລະ ທີ່ຢູ່ ເຈົ້າຂອງສິດທິບັດ ແລະ ອະນຸສິດທິບັດ (Owner Name and Address)
- (72) ຊື່ຜູ້ປະດິດ (Inventor Name)
- (74) ຊື່ຕົວແທນ (Representative Name)
- (55) ຮູບພາບ (Pictures)

ພາກທີ I

(Part I)

ສິດທິຂັດ ແລະ ອະນຸສິດທິຂັດ

(Patent and Petty Patent)

3. ການປ່ຽນແປງ

(Changes)

ພາກທີ I

(Part I)

ສິດທິບັດ ແລະ ອະນຸສິດທິບັດ

(Patent and Petty Patent)

4. ການດັດແກ້

(Amendments)

ພາກທີ II
(Part II)
ແບບອຸດສາຫະກຳ
(Industrial Design)

1. ຄຳຮ້ອງ
(Applications)

ຄຳອະທິບາຍກ່ຽວກັບລະຫັດຫຍໍ້
(Introduction of Codes)

- (21) ເລກທີ ຄຳຮ້ອງ (Filing Number)
- (22) ວັນທີ ຄຳຮ້ອງ (Filing Date)
- (30) ວັນທີ ບຸລິມາສິດ (Priority Date)
- (51) ໝວດ (Locarno Classification)
- (54) ຊື່ຂອງແບບອຸດສາຫະກຳ (Title)
- (71) ຊື່ ແລະ ທີ່ຢູ່ ຂອງເຈົ້າຂອງ (Owner Name and Address)
- (72) ຊື່ຜູ້ອອກແບບ (Designer Name)
- (74) ຊື່ຕົວແທນ (Representative Name)
- (55) ຮູບພາບ (Pictures)

ພາກທີ II

(Part II)

ແບບອຸດສາຫະກຳ (Industrial Design)

2. ຜົນການຈົດທະບຽນ (Registration)

ຄຳອະທິບາຍກ່ຽວກັບລະຫັດຫຍໍ້ (Introduction of Codes)

- (11) ເລກທີ ຈົດທະບຽນ (Registration Number)
- (15) ວັນທີ ຈົດທະບຽນ (Registration Date)
- (21) ເລກທີ ຍືນຄຳຮ້ອງ (Filing Number)
- (22) ວັນທີ ຍືນຄຳຮ້ອງ (Filing Date)
- (30) ວັນທີ ບຸລິມາສິດ (Priority Date)
- (17) ວັນທີ ໝົດອາຍຸ (Expiration Date)
- (51) ໝວດ (Locarno Classification)
- (54) ຊື່ຂອງແບບອຸດສາຫະກຳ (Title)
- (71) ຊື່ ແລະ ທີ່ຢູ່ ຂອງເຈົ້າຂອງ (Owner Name and Address)
- (72) ຊື່ຜູ້ອອກແບບ (Designer Name)
- (74) ຊື່ຕົວແທນ (Representative Name)
- (55) ຮູບພາບ (Pictures)

ພາກທີ II

(Part II)

**ແບບອຸດສາຫະກຳ
(Industrial Design)**

3. ການປ່ຽນແປງ

(Changes)

ພາກທີ II

(Part II)

ແບບອຸດສາຫະກຳ

(Industrial Design)

4. ການດັດແກ້

(Amendments)

ພາກທີ III

(Part III)

ເຄື່ອງໝາຍການຄ້າ

Trademarks

1. ຄໍາຮ້ອງ

(Applications)

ຄໍາອະທິບາຍກ່ຽວກັບລະຫັດຫຍໍ້

(Introduction of Codes)

- (540) ເຄື່ອງໝາຍການຄ້າ (Trademark)
- (511) ໝວດ (Nice Classification)
- (210) ເລກທີ ຄໍາຮ້ອງ (Number of the application)
- (220) ວັນທີ ຄໍາຮ້ອງ (Date of filing of the application)
- (732) ຊື່ ແລະ ທີ່ຢູ່ ຂອງຜູ້ຍື່ນຄໍາຮ້ອງ (Name and Address of applicant)

ພາກທີ III

(Part III)

ເຄື່ອງໝາຍການຄ້າ

Trademarks

2. ຜົນການຈົດທະບຽນ

(Registration)

ຄໍາອະທິບາຍກ່ຽວກັບລະຫັດຫຍໍ້

(Introduction of Codes)

- (540) ເຄື່ອງໝາຍການຄ້າ (Trademark)
- (511) ໝວດ (Nice Classification)
- (210) ເລກທີ ຄໍາຮ້ອງ (Number of the application)
- (220) ວັນທີ ຄໍາຮ້ອງ (Date of filing of the application)
- (732) ຊື່ ແລະ ທີ່ຢູ່ ຂອງຜູ້ຍື່ນຄໍາຮ້ອງ (Name and Address of applicant)
- (111) ເລກທີ ການຈົດທະບຽນເຄື່ອງໝາຍການຄ້າ (Number of the registration)
- (180) ວັນໝົດອາຍຸຂອງການຈົດທະບຽນ (Expiration date of the registration)

ພາກທີ III

(Part III)

ເຄື່ອງໝາຍການຄ້າ

Trademarks

3. ການຕໍ່ອາຍຸ

(Renewal)

ຄຳອະທິບາຍກ່ຽວກັບລະຫັດຫຍໍ້

(Introduction of Codes)

- (540) ເຄື່ອງໝາຍການຄ້າ (Trademark)
- (511) ໝວດ (Nice Classification)
- (210) ເລກທີ ຄຳຮ້ອງ (Number of the application)
- (220) ວັນທີ ຄຳຮ້ອງ (Date of filing of the application)
- (732) ຊື່ ແລະ ທີ່ຢູ່ ຂອງຜູ້ຍື່ນຄຳຮ້ອງ (Name and Address of applicant)
- (111) ເລກທີການຈັດທະບຽນເຄື່ອງໝາຍການຄ້າ (Number of the registration)
- (180) ການຕໍ່ອາຍຸການຈັດທະບຽນ (Expiration date of the renewal)

ພາກທີ III
(Part III)

ເຄື່ອງໝາຍການຄ້າ
Trademarks

4. ການປ່ຽນແປງ
(Changes)

ພາກທີ III

(Part III)

ເຄື່ອງໝາຍການຄ້າ

Trademarks

5. ການດັດແກ້

(Amendments)

ພາກທີ IV

(Part IV)

ເຄື່ອງໝາຍການຄ້າຜ່ານລະບົບມາດຣິດ

Trademarks via Madrid Protocol

1. ຄໍາຮ້ອງ

(Applications)

ຄໍາອະທິບາຍກ່ຽວກັບລະຫັດຫຍໍ້

(Introduction of Codes)

- (540) ເຄື່ອງໝາຍການຄ້າ (Trademark)
- (511) ໝວດ (Nice Classification)
- (210) ເລກທີ ຄໍາຮ້ອງ (Number of the application)
- (220) ວັນທີ ຄໍາຮ້ອງ (Date of filing of the application)
- (732) ຊື່ ແລະ ທີ່ຢູ່ ຂອງຜູ້ຍື່ນຄໍາຮ້ອງ (Name and Address of applicant)

(540)



(511) 03 and 05

(210) No. M/0506659

(220) 01/02/2024

(732) Cellap Laboratoire S.A.

En Budron, A2 CH-1052 Le Mont-sur-
Lausanne, Switzerland

(540)



(511) 32, 33 and 43

(210) No. M/1135976

(220) 25/03/2024

(732) Carlsberg Breweries A/S

J.C. Jacobsens Gade 1 DK-1799 Copenhagen
V, Denmark

(540)

V-CLASS

(511) 12

(210) No. M/1249575

(220) 19/03/2024

(732) Mercedes-Benz Group AG

Mercedesstrasse 120 70372 Stuttgart, Germany

(540)

MILEAGEPLUS

(511) 35 and 39

(210) No. M/1303560

(220) 19/03/2024

(732) Mileage Plus Intellectual Property Assets

Lux 1 SCS

19, rue de Bitbourg L-1273, Luxembourg

(540)

G T H E R A

(511) 03, 10 and 44

(210) No. M/1436301

(220) 27/02/2024

(732) RHO, BONG IL and NAM, SANG JAE
204-301, 307, Yeoksam-ro, Gangnam-gu
Seoul, Republic Of Korea and 7-1104, 151,
Samseong-ro, Gangnam-gu Seoul,
Republic of Korea

(540)

A P L B

(511) 03

(210) No. M/1521237

(220) 05/03/2024

(732) UL CORPORATION CO., LTD.
(Yeonsu-dong, Purgio Apartments Complex 2)
#502, 202-Dong, 130-4, Beotkkot-ro, Yeonsu-
gu Incheon, Republic of Korea

(540)

GREENTRAC

(511) 12

(210) No. M/1578672

(220) 04/02/2024

(732) QINGDAO NEW KETER TYRE CO., LTD.

Room 099, 1st Floor, East Office Building,
No. 45, Beijing Road, Bonded Port District,
Qingdao Shandong, China

(540)

Dermedic

(511) 03, 05 and 35

(210) No. M/1684639

(220) 28/03/2024

(732) INSTYTUT BADAWCZO - ROZWOJOWY

"BIOGENED" Sp. z o.o.

Pojezierska nr 99 PL-91-342 Łódź, Poland

(540)

VORANIGO

(511) 05

(210) No. M/1691929

(220) 29/03/2024

(732) BIOFARMA

50 rue Carnot F-92284 Suresnes CEDEX,
France

(540)

E11EVEN SOUND

(511) 09

(210) No. M/1704359

(220) 11/03/2024

(732) GR OPCO, LLC

29 NE 11th Street Miami FL 33132,
United States of America

(540)

AUTOBACS

(511) 04, 09, 12, 35 and 37

(210) No. M/1706900

(220) 18/03/2024

(732) AUTOBACS SEVEN CO., LTD.

6-52, Toyosu 5-chome, Koto-ku Tokyo 135-8717, Japan

(540)



(511) 04, 09, 12, 35 and 37

(210) No. M/1706901

(220) 18/03/2024

(732) AUTOBACS SEVEN CO., LTD.

6-52, Toyosu 5-chome, Koto-ku Tokyo 135-8717, Japan

(540)

11 APE

(511) 41

(210) No. M/1709953

(220) 11/03/2024

(732) GR OPCO, LLC

29 NE 11th Street Miami FL 33132,
United States of America

(540)

E11EVEN LIFE

(511) 16, 25, 35 and 41

(210) No. M/1710540

(220) 15/03/2024

(732) GR OPCO, LLC

29 NE 11th Street Miami FL 33132,
United States of America

(540)

11APE

(511) 25

(210) No. M/1711937

(220) 11/03/2024

(732) GR OPCO, LLC

29 NE 11th Street Miami FL 33132,
United States of America

(540)

VITABIOTICS

(511) 05

(210) No. M/1730220

(220) 19/03/2024

(732) Vitabiotics Ltd

1 Apsley Way London NW2 7HF,
United Kingdom

(540)



(511) 18, 25 and 35

(210) No. M/1762135

(220) 20/03/2024

(732) INDUSTRIA DE DISEÑO TEXTIL, S.A.
(INDITEX, S.A.)

Avenida de la Diputación, Edificio Inditex, E-15143 Arteixo, A Coruña, Spain

(540)



(511) 03, 05, 10, 11, 25, 35, 41 and 44

(210) No. M/1783071

(220) 20/10/2023

(732) Shenzhen Yuxuandao Traditional Culture
Development Co., Ltd.

1506, Block A, Building 2, Shenzhen Bay
Innovation & Technology Center, No. 3156,
Keyuan South Road, High-Tech Zone
Community, Yuehai Street, Nanshan District
Shenzhen, China

(540)

LEASAMA

(511) 09

(210) No. M/1783098

(220) 11/01/2024

(732) Guangzhou Aojie Science & Technology Co.,
Ltd

Room 901, Building 1, No. 30, South Of
Mingzhu Road, Mingzhu Ind. Zone, Conghua
Dist., Guangzhou 510000 Guangdong, China

(540)



(511) 05, 10, 11, 25, 35 and 44

(210) No. M/1783161

(220) 20/10/2023

(732) Shenzhen Yuxuandao Traditional Culture
Development Co., Ltd.

1506, Block A, Building 2, Shenzhen Bay
Innovation & Technology Center, No. 3156,
Keyuan South Road, High-Tech Zone
Community, Yuehai Street, Nanshan District
Shenzhen, China

(540)



(511) 32

(210) No. M/1783179

(220) 16/02/2024

(732) Carlsberg Breweries A/S

J.C. Jacobsens Gade 1 DK-1799 Copenhagen
V, Denmark

(540)

★ ROADSTAR

(511) 12

(210) No. M/1783206

(220) 23/01/2024

(732) DOUBLE COIN TYRE GROUP LTD.

No. 2613 Jian Chuan Road Shanghai, China

(540)



(511) 29, 31 and 35

(210) No. M/1783223

(220) 26/09/2023

(732) RENAISSANCE CAPITAL d.o.o.

Draškovićeva 45 HR-10000 Zagreb, Croatia

(Local Name: Hrvatska)

(540)



(511) 29, 30, 31, 32 and 33

(210) No. M/1783423

(220) 20/10/2023

(732) Foshan Haitian Flavouring & Food Co., Ltd.

No. 16 Wen Sha Road, Chancheng District

Foshan City, Guangdong Province, China

(540)

DXA

(511) 07

(210) No. M/1783490

(220) 05/01/2024

(732) DAIDO KOGYO CO., LTD.

I-197, Kumasaka-machi, Kaga-shi Ishikawa
922-8686, Japan

(540)



HOLSTEN

(511) 32

(210) No. M/1783508

(220) 16/02/2024

(732) Carlsberg Breweries A/S

J.C. Jacobsens Gade 1 DK-1799 Copenhagen
V, Denmark

(540)

JT-CLEAR

(511) 09, 11 and 35

(210) No. M/1783562

(220) 20/10/2023

(732) Zhejiang JORTAN Electronic Technology
Co.,Ltd

1118 Xicheng North Road, Heyetang, Futian
Street Yiwu, China

(540)

VICTION 

(511) 09, 36 and 42

(210) No. M/1783608

(220) 01/11/2023

(732) C98 COMPANY LIMITED

No. 2 Truong Quoc Dung, ward 08, Phu
Nhuan district Ho Chi Minh city, Vietnam

(540)



(511) 30

(210) No. M/1783635

(220) 19/12/2023

(732) ME TRANG COFFEE JOINT STOCK
COMPANY

66 Street 2/4, Vinh Hai Ward, Nha Trang
City Khanh Hoa Province, Vietnam

(540)

TOTAL One-Stop Tools Station

(511) 07, 08 and 09

(210) No. M/1783700

(220) 12/12/2023

(732) SUZHOU DAKE MACHINERY CO., LTD.

NO. 45 SONGBEI ROAD, SUZHOU
INDUSTRIAL PARK, SUZHOU CITY
215000 JIANGSU PROVINCE, CHINA

(540)



(511) 09, 36 and 42

(210) No. M/1783741

(220) 02/02/2024

(732) C98 COMPANY LIMITED

No. 2 Truong Quoc Dung, Ward 08, Phu

Nhuan District Ho Chi Minh City, Vietnam

(540)



(511) 32

(210) No. M/1783747

(220) 20/10/2023

(732) Anhui Zijing Beer Co., Ltd.

Jinqiao Industrial Park, Tongling Anhui

Province, China

(540)



(511) 12 and 37

(210) No. M/1783834

(220) 28/12/2023

(732) Jiangxi Jiangling Motors Import & Export
Co., Ltd.

No. 2111, MIDDLE YINGBIN ROAD,
LIANTANG, NANCHANG JIANGXI
PROVINCE, CHINA

(540)



(511) 33

(210) No. M/1784288

(220) 15/03/2024

(732) Constellation Brands U.S. Operations, Inc.

235 North Bloomfield Road Canandaigua NY
14424, United States of America

(540)

川娃子
C H U A N W A Z I

(511) 30

(210) No. M/1784316

(220) 19/10/2023

(732) Sichuan Chuanwazi Food Co., Ltd
Qinglong Industrial Park, Pengshan District,
Meishan City 620800 Sichuan Province,
China

(540)

- THE PIZZA COMPANY -

(511) 29, 30 and 43

(210) No. M/1784333

(220) 08/02/2024

(732) MFG IP HOLDING (SINGAPORE) PTE.
LTD.
2 ALEXANDRA ROAD, #05-04/05 DELTA
HOUSE SINGAPORE 159919

(540)



(511) 29, 30 and 43

(210) No. M/1784336

(220) 08/02/2024

(732) MFG IP HOLDING (SINGAPORE) PTE.
LTD.

2 ALEXANDRA ROAD, #05-04/05 DELTA
HOUSE SINGAPORE 159919

(540)



(511) 29, 30 and 43

(210) No. M/1784337

(220) 08/02/2024

(732) MFG IP HOLDING (SINGAPORE) PTE.
LTD.

2 ALEXANDRA ROAD, #05-04/05 DELTA
HOUSE SINGAPORE 159919

(540)



(511) 30

(210) No. M/1784431

(220) 20/02/2024

(732) LESAFFRE ET COMPAGNIE

41 rue Etienne Marcel F-75001 PARIS,
France

(540)



(511) 35

(210) No. M/1784441

(220) 12/01/2024

(732) Islamic Tourism Centre

Level 13, Ministry Of Tourism, Arts &
Culture Malaysia, No. 2, Tower 1, Jalan P5/6,
Precint 5 62200 Wilayah Persekutuan Kuala
Lumpur, Malaysia

(540)



(511) 33

(210) No. M/1784553

(220) 16/10/2023

(732) Jiangxi Lidu Liquor Industry Co., Ltd.
23 Lidu Avenue, Lidu Town, Jinxian County,
Nanchang City 331725 Jiangxi Province,
China

(540)



(511) 09, 18, 25, 28 and 41

(210) No. M/1784718

(220) 19/10/2023

(732) BS7 RIGHTS LIMITED
First Floor, 5 Fleet Place London EC4M
7RD, United Kingdom

(540)

**E11EVEN
BEACHCLUB**

(511) 35, 41 and 43

(210) No. M/1784722

(220) 01/11/2023

(732) GR OPCO, LLC

29 NE 11th Street Miami FL 33132,
United States of America

(540)

BONRAY

(511) 09

(210) No. M/1784879

(220) 11/01/2024

(732) Suzhou Bonray Measurement&Control

Equipment Co., Ltd

No.8-3, Chunwang Road, Panyang Industrial
Park, Huangdai Town, Xiangcheng District,
Suzhou Jiangsu, China

(540)

Li L9 Max

(511) 12

(210) No. M/1784913

(220) 08/03/2024

(732) Beijing Chj Information Technology Co., Ltd.
Room 101, Building 1, No. 4 Hengxing Road,
Gaoliying Shunyi District, (Technological
Innovation Industry Functional Zone) 101300
Beijing, China

(540)



(511) 09

(210) No. M/1784933

(220) 29/01/2024

(732) Honor Device Co., Ltd.
Suite 3401, Unit A, Building 6, Shum Yip
Sky Park, No. 8089, Hongli West Road,
Xiangmihu Street, Futian District, Shenzhen
518040 Guangdong, China

(540)

康文福

(511) 35 and 43

(210) No. M/1784981

(220) 03/01/2024

(732) Shenyang Zhitu Catering Management Co.,
Ltd
No. 28-13 (2-26-1), Zhengliang 1st Road,
Shenbei New Area, Shenyang City Liaoning
Province, China

(540)

BYD KING L

(511) 12

(210) No. M/1784987

(220) 31/01/2024

(732) BYD COMPANY LIMITED
No. 1, Yan'an Road, Kuichong Street,
Dapeng New District, Shenzhen Guangdong,
China

(540)

BYD KING

(511) 12

(210) No. M/1784994

(220) 31/01/2024

(732) BYD COMPANY LIMITED

No.1, Yan'an Road, Kuichong Street, Dapeng
New District, Shenzhen Guangdong, China

(540)

BYD SHARK

(511) 12

(210) No. M/1784996

(220) 31/01/2024

(732) BYD COMPANY LIMITED

No.1, Yan'an Road, Kuichong Street, Dapeng
New District, Shenzhen Guangdong, China

(540)

**IN
TO YOU**

(511) 03

(210) No. M/1785004

(220) 01/03/2024

(732) Shanghai INTO YOU Brand Management
Co., Ltd.

Room 301, No. 319 Xianxia Road,

Changning District 200000 Shanghai, China

(540)

**FILTERAUTO
明瑞自控**

(511) 07

(210) No. M/1785015

(220) 19/01/2024

(732) SOOCHOW MARY PRECISION
MANUFACTURE CO., LTD.

Dongqiao Town, Xiangcheng District,

Suzhou City Jiangsu Province, China

(540)

CASEBANG

(511) 09

(210) No. M/1785018

(220) 26/01/2024

(732) Shenzhen Casebang Technology Co.,Ltd
Y3-4F-08 Creative Park, No.5 Yayuan Road,
Nankeng Community, Bantian Street,
Longgang District, Shenzhen Guangdong,
China

(540)

Li L8

(511) 12

(210) No. M/1785020

(220) 08/03/2024

(732) Beijing Chj Information Technology Co., Ltd.
Room 101, Building 1 No. 4 Hengxing Road,
Gaoliying Shunyi District, (Technological
Innovation Industry Functional Zone) 101300
Beijing, China

(540)

Li L6

(511) 12

(210) No. M/1785025

(220) 08/03/2024

(732) Beijing Chj Information Technology Co., Ltd.
Room 101, Building 1 No. 4 Hengxing Road,
Gaoliying Shunyi District, (Technological
Innovation Industry Functional Zone) 101300
Beijing, China

(540)

Li L7

(511) 12

(210) No. M/1785026

(220) 08/03/2024

(732) Beijing Chj Information Technology Co., Ltd.
Room 101, Building 1 No. 4 Hengxing Road,
Gaoliying Shunyi District, (Technological
Innovation Industry Functional Zone) 101300
Beijing, China

(540)

Li L9

(511) 12

(210) No. M/1785027

(220) 08/03/2024

(732) Beijing Chj Information Technology Co., Ltd.
Room 101, Building 1 No. 4 Hengxing Road,
Gaoliying Shunyi District, (Technological
Innovation Industry Functional Zone) 101300
Beijing, China

(540)

Li L9 Pro

(511) 12

(210) No. M/1785030

(220) 08/03/2024

(732) Beijing Chj Information Technology Co., Ltd.
Room 101, Building 1 No. 4 Hengxing Road,
Gaoliying Shunyi District, (Technological
Innovation Industry Functional Zone) 101300
Beijing, China

(540)

Li MEGA

(511) 12

(210) No. M/1785032

(220) 08/03/2024

(732) Beijing Chj Information Technology Co., Ltd.
Room 101, Building 1 No. 4 Hengxing Road,
Gaoliying Shunyi District, (Technological
Innovation Industry Functional Zone) 101300
Beijing, China

(540)



(511) 08

(210) No. M/1785033

(220) 17/01/2024

(732) Fujian Daji Knife & Scissors Hardware
Co.,Ltd.
South of Xinghuo Industry Park, Fuding City
Fujian Province, China

(540)

JOHNCOO

(511) 28

(210) No. M/1785040

(220) 22/01/2024

(732) Weihai John Outdoor Products Co., Ltd.
(Room 326, Weihai Daying E-commerce
Incubator Corporation) Keji South Road,
ZhangcunTown, Huancui District, Weihai
264200 Shandong, China

(540)



(511) 09

(210) No. M/1785043

(220) 06/02/2024

(732) Suzhou Haiweishi Sports Goods Co., Ltd.
3rd Floor, Building C5, No. 83-6 Changping
Road, Dongqiao, Huangdai Town,
Xiangcheng District, Suzhou City Jiangsu
Province, China

(540)

McHugs

(511) 28

(210) No. M/1785048

(220) 19/02/2024

(732) Guangzhou McHugs Limited.

Room 1314, No. 23, Zhongshan 8th Road,
Liwan District, Guangzhou Guangdong
Province, China

(540)

Dr. Kilido

(511) 03

(210) No. M/1785056

(220) 23/01/2024

(732) Guangzhou Yadun Trading Co., Ltd.

Rm. 416, No. 163, Yunchengnaner Road,
Baiyun Dist., Guangzhou City 510080
Guangdong, China

(540)

Magic RSR

(511) 09

(210) No. M/1785060

(220) 29/01/2024

(732) Honor Device Co., Ltd.

Suite 3401, Unit A, Building 6, Shum Yip Sky
Park, No. 8089, Hongli West Road, Xiangmihu
Street, Futian District, Shenzhen 518040
Guangdong, China

(540)

SOLOSALI

(511) 18 and 25

(210) No. M/1785085

(220) 17/01/2024

(732) Baoxiniao Holding Co., Ltd.

No. 2299, Shuangta Road, Oubei Subdistrict,
Yongjia County, Wenzhou City 325100
Zhejiang Province, China

(540)

HONOR Falcon

(511) 09

(210) No. M/1785088

(220) 17/01/2024

(732) Honor Device Co., Ltd.

Suite 3401, Unit A, Building 6, Shum Yip Sky
Park, No. 8089, Hongli West Road, Xiangmihu
Street, Futian District, Shenzhen 518040
Guangdong, China

(540)

FERMZILLA

(511) 20

(210) No. M/1785089

(220) 22/01/2024

(732) ANHUI HONYI INTERNATIONAL CORP.

B-2106 COMERCIAL BUILDING, WOYE
GARDEN GANQUAN ROAD, SHUSHAN
DISTRICT, HEFEI 230000 ANHUI, CHINA

(540)

BREWZILLA

(511) 11

(210) No. M/1785090

(220) 22/01/2024

(732) ANHUI HONYI INTERNATIONAL CORP.

B-2106 COMERCIAL BUILDING WOYE
GARDEN GANQUAN ROAD., SHUSHAN
DISTRICT, HEFEI 230000 ANHUI, CHINA

(540)

NUKATAP

(511) 06 and 11

(210) No. M/1785091

(220) 22/01/2024

(732) ANHUI HONYI INTERNATIONAL CORP.

B-2106 COMERCIAL BUILDING WOYE
GARDEN GANQUAN ROAD., SHUSHAN
DISTRICT, HEFEI 230000 ANHUI, CHINA

(540)

RAPT

(511) 09 and 11

(210) No. M/1785092

(220) 22/01/2024

(732) ANHUI HONYI INTERNATIONAL CORP.

B-2106 COMERCIAL BUILDING WOYE
GARDEN GANQUAN ROAD., SHUSHAN
DISTRICT, HEFEI 230000 ANHUI, CHINA

(540)

BENCHY

(511) 11

(210) No. M/1785093

(220) 22/01/2024

(732) ANHUI HONYI INTERNATIONAL CORP.

B-2106 COMERCIAL BUILDING WOYE
GARDEN GANQUAN ROAD., SHUSHAN
DISTRICT HEFEI 230000 ANHUI, CHINA

(540)

DUOTIGHT

(511) 17

(210) No. M/1785095

(220) 22/01/2024

(732) ANHUI HONYI INTERNATIONAL CORP.

B-2106 COMERCIAL BUILDING, WOYE
GARDEN, GANQUAN ROAD., SHUSHAN
DISTRICT, HEFEI 230000 ANHUI, CHINA

(540)

GATE

(511) 08

(210) No. M/1785099

(220) 29/02/2024

(732) Lou Chongli

ZeLe Street, Xinyuan Village, Xiaolin Town,
Cixi 315300 Zhejiang, China

(540)



(511) 18 and 25

(210) No. M/1785106

(220) 17/01/2024

(732) Baoxiniao Holding Co., Ltd.

No. 2299, Shuangta Road, Oubei Subdistrict,
Yongjia County, Wenzhou City 325100
Zhejiang Province, China

(540)

MEHOOD

(511) 43

(210) No. M/1785114

(220) 01/02/2024

(732) Shanghai Meihao Business Management Co.,
Ltd.

Room JT1186, 5th Floor, Building 2, No. 599
Wanzhen Road, Zhenxin Xincun Street,
Jiading District Shanghai, China

(540)

ULTRAFORCE

(511) 12

(210) No. M/1785142

(220) 25/01/2024

(732) Ultraforce Offroad Tires Co., Limited
2024-0017 (A), 102, 1st Floor, East Office
Building, No. 45 Beijing Road, Qianwan
Bonded Port Area, Qingdao District 266000
China (Shandong) Pilot FreeTrade Zone,
China

(540)

KISSCAT

(511) 18 and 25

(210) No. M/1785152

(220) 16/01/2024

(732) TOP SCORE FASHION CO., LTD.
No. 31 Yinsha Street, Dongchong Town,
Nansha District 511400 Guangzhou, China

(540)

PEARLMAX

(511) 08

(210) No. M/1785153

(220) 22/01/2024

(732) Hu shuizhou

No. 084 Chengbo West Street, Hexi Village,
Hufang Town, Yanshan County, Shangrao
City 334500 Jiangxi Province, China

(540)



aoao

(511) 03

(210) No. M/1785154

(220) 19/01/2024

(732) Shenzhen Xianghua Loquat Technology Co.,
Ltd

A1302, Building 2, Baolong Jiayuan, No. 18
Baogang Road, Sungang Street, Luohu
District, Shenzhen City Guangdong Province,
China

(540)

NAGARAKU

(511) 03

(210) No. M/1785157

(220) 24/01/2024

(732) Shanghai Nageer Technology Co., Ltd.

Room 1284, Building 2, No. 228,

Nonggongshang Avenue, Haiwan Town,

Fengxian District Shanghai, China

(540)

GEELY

(511) 07, 09, 12, 37 and 39

(210) No. M/1785169

(220) 19/01/2024

(732) ZHEJIANG GEELY HOLDING GROUP

CO., LTD.

1760 JIANGLING ROAD, BINJIANG

DISTRICT, HANGZHOU ZHEJIANG,

CHINA

(540)

十二嘎

(511) 35 and 43

(210) No. M/1785194

(220) 23/01/2024

(732) Sichuan Yuelan Food and Beverage

Management Co., Ltd.

No.716, Yongle Road, Functional Domain,
Sichuan Cuisine Industrial Park, Ande Town,
Pidu District, Chengdu Sichuan Province,
China

(540)



(511) 21 and 30

(210) No. M/1785204

(220) 30/01/2024

(732) Fujian BAMA TEA Co., Ltd.

No.1, Longbang Road, Longqiao Park,
Economic Development Zone, Anxi County,
Quanzhou Fujian, China

(540)

The logo for Geega, featuring a stylized 'G' followed by the word 'eega' in a lowercase, sans-serif font.

(511) 09 and 42

(210) No. M/1785209

(220) 01/02/2024

(732) GYMD Digital Technology Co., Ltd

Building 13, No. 101, Zizhu Road, Kangmei
Street, Liangjiang New District Chongqing,
China

(540)

The logo for MAGIC IMAGE, featuring the words 'MAGIC IMAGE' in a bold, uppercase, sans-serif font.

(511) 09

(210) No. M/1785280

(220) 08/02/2024

(732) Baoding Huanhao Miaozi Network

Technology Co., Ltd.

2011, Block E, Shanggu Dagan, Huibo, 2238
Chaoyang North Road, Hi-Tech Development
District, Baoding Hebei, China

(540)

Leroad

(511) 12

(210) No. M/1785296

(220) 25/01/2024

(732) Jiaxing Leroad Special Vehicle Co., Ltd.

1F, Building 1, No. 1007 Weisheng Road,

Gaozhao Street, Xiuzhou District Jiaxing city,

Zhejiang Province, China

(540)

**PROTECT WHAT
YOU LOVE**

(511) 14

(210) No. M/1785319

(220) 19/02/2024

(732) Swatch AG (Swatch SA) (Swatch Ltd.)

Nicolas G. Hayek Strasse 1 CH-2502

Biel/Bienne, Switzerland

(540)



(511) 09, 28 and 41

(210) No. M/1785327

(220) 26/09/2023

(732) Euro Games Technology Ltd.

4, "Maritsa" Str., "Vranya-Lozen-
Triugulnika" BG-1151 Sofia, Bulgaria

(540)

nobo

(511) 29, 30 and 32

(210) No. M/1785447

(220) 06/11/2023

(732) FLOAT PRIVATE LIMITED

5 JALAN KILANG BARAT, #01-05 PETRO
CENTRE SINGAPORE 159349

(540)



(511) 09 and 28

(210) No. M/1785461

(220) 21/02/2024

(732) Shenzhen Walt's Precision Electronics Co.,
Ltd
1208, Building 4, Kanghuai Industrial Park,
No. 60 Ping'an Road, Dafu Community,
Guanlan Street, Longhua District, Shenzhen
518000 Guangdong, China

(540)



(511) 18, 24 and 25

(210) No. M/1785480

(220) 25/01/2024

(732) Bosideng International Fashion (China)
Limited
Room 612, 6th Floor, No.18 Zhengfu Road,
Yangpu District Shanghai, China

(540)

Pilotvape

(511) 34

(210) No. M/1785485

(220) 22/01/2024

(732) Shenzhen LYT Technology Co., Ltd
2007, Block A, Building 1, Longwan
Shangcheng Garden, Shajing Street, Bao'an
District, Shenzhen City Guangdong Province,
China

(540)

GSP

(511) 07, 12 and 17

(210) No. M/1785515

(220) 18/09/2023

(732) GSP Automotive Group Wenzhou Co., Ltd.
No. 1 Gaoxiang Road, Ouhai Hi-tech Industry
Zone, Wenzhou City Zhejiang Province,
China

(540)



(511) 43

(210) No. M/1785567

(220) 01/02/2024

(732) Guangxi Nanning Youcheng Zongheng Hotel Management Co., Ltd.

Room 2306, 23rd Floor, Worker's Home,
Nanning Workers Culture Palace, No. 20
Minzhu Road, Xingning District, Nanning
City Guangxi Zhuang Autonomous Region,
China

(540)



(511) 35 and 43

(210) No. M/1785569

(220) 01/02/2024

(732) Hunan Bolin Hotel Management Co., Ltd.

No. 315-257, 3rd Floor, Cross-border E-commerce Regulatory Platform Building,
Huanghua Comprehensive Free Trade Zone,
China (Hunan) Pilot Free Trade Zone
Changsha, China

(540)



(511) 09, 35, 38 and 42

(210) No. M/1785592

(220) 08/02/2023

(732) PORTARE LTD.

Archiepiskopou Makariou III, 48, Zappeion
building, 1st floor, flat/office 13, Aglantzia
CY-2107 Nicosia, Cyprus

(540)



(511) 41

(210) No. M/1785679

(220) 21/12/2023

(732) Harbor Land Limited Company

4/222 Harbor Office Building Fl.15 Moo 10
Sukhumvit Road, Thung Sukla Sub-District
20230 Sriracha District, Chonburi, Thailand

(540)



(511) 06 and 07

(210) No. M/1785708

(220) 18/01/2024

(732) TIANJIN BRIDGE WELDING

EQUIPMENT CO., LTD.

9th Floor, Office Building, No.35 Jingang

Road, Xiqing Economic Development Zone

Tianjin, China

(540)

ARCTIC OCEAN

(511) 14

(210) No. M/1785717

(220) 16/02/2024

(732) Swatch AG (Swatch SA) (Swatch Ltd.)

Nicolas G. Hayek Strasse 1 CH-2502

Biel/Bienne, Switzerland

(540)

INDIAN OCEAN

(511) 14

(210) No. M/1785720

(220) 16/02/2024

(732) Swatch AG (Swatch SA) (Swatch Ltd.)

Nicolas G. Hayek Strasse 1 CH-2502

Biel/Bienne, Switzerland

(540)

OCEAN BREATH

(511) 14

(210) No. M/1785721

(220) 19/02/2024

(732) Swatch AG (Swatch SA) (Swatch Ltd.)

Nicolas G. Hayek Strasse 1 CH-2502

Biel/Bienne, Switzerland

(540)

**IMMERSE
YOURSELF**

(511) 14

(210) No. M/1785722

(220) 19/02/2024

(732) Swatch AG (Swatch SA) (Swatch Ltd.)

Nicolas G. Hayek Strasse 1 CH-2502

Biel/Bienne, Switzerland

(540)



(511) 18 and 25

(210) No. M/1785734

(220) 12/02/2024

(732) Rieker Holding AG

Stockwiesenstrasse 1 CH-8240 Thayngen,

Switzerland

(540)

WILSON

(511) 09, 18, 25 and 28

(210) No. M/1785746

(220) 07/09/2023

(732) Wilson Sporting Goods Co.

130 East Randolph Street, Suite 600 Chicago
IL 60601, United States of America

(540)

M
MANISH MALHOTRA

(511) 09, 25, 35 and 40

(210) No. M/1785751

(220) 18/10/2023

(732) MM Styles Private Limited

5th floor, 18a Gurunank Road, Bandra West
Mumbai 400050 Maharashtra, India

(540)

Easydew

(511) 03 and 35

(210) No. M/1785764

(220) 22/02/2024

(732) DNCosmetics Co., Ltd.

2F., 644, Bongeunsa-ro, Gangnam-gu Seoul,
Republic of Korea

(540)



(511) 34

(210) No. M/1785772

(220) 02/01/2024

(732) VENUS MANAGEMENT PTE. LTD.

111 NORTH BRIDGE ROAD, #21-03
PENINSULA PLAZA SINGAPORE 179098

(540)

Λ M Ā L I

(511) 36 and 37

(210) No. M/1785856

(220) 13/03/2024

(732) AMALI PROPERTIES LLC

Office No. 1502, Al-Thaniya 1, Al Barsha
2195 Dubai, United Arab Emirates

(540)

AFYREN

(511) 01, 04, 07, 11, 40 and 42

(210) No. M/1785862

(220) 28/07/2023

(732) AFYREN

9 -11 rue Gutenberg F-63100 Clermont-
Ferrand, France

(540)

COLLOST

(511) 03, 05, 10, 35 and 44

(210) No. M/1786035

(220) 27/09/2023

(732) Limited Liability Company

"BioPHARMAHOLDING"

Gamalei street, 18, building 33 RU-123098

Moscow, Russian Federation

ພາກທີ IV (Part IV)

ເຄື່ອງໝາຍການຄ້າຜ່ານລະບົບມາດຣິດ Trademarks via Madrid Protocol

2. ຜົນການຈົດທະບຽນ (Registration)

ຄຳອະທິບາຍກ່ຽວກັບລະຫັດຫຍໍ້ (Introduction of Codes)

- (540) ເຄື່ອງໝາຍການຄ້າ (Trademark)
- (511) ໝວດ (Nice Classification)
- (210) ເລກທີ ຄຳຮ້ອງ (Number of the application)
- (220) ວັນທີ ຍື່ນຄຳຮ້ອງ (Date of filing of the application)
- (732) ຊື່ ແລະ ທີ່ຢູ່ ຂອງຜູ້ຍື່ນຄຳຮ້ອງ (Name and Address of applicant)
- (111) ເລກທີການຈົດທະບຽນເຄື່ອງໝາຍການຄ້າ (Number of the registration)
- (180) ວັນໝົດອາຍຸຂອງການຈົດທະບຽນ (Expiration date of the registration)

ພາກທີ IV
(Part IV)

ເຄື່ອງໝາຍການຄ້າຜ່ານລະບົບມາດຣິດ
Trademarks via Madrid Protocol

3. ຜົນການຕໍ່ອາຍຸ
(Renewal)

ຄຳອະທິບາຍກ່ຽວກັບລະຫັດຫຍໍ້
(Introduction of Codes)

- (540) ເຄື່ອງໝາຍການຄ້າ (Trademark)
- (511) ໝວດ (Nice Classification)
- (210) ເລກທີ ຄຳຮ້ອງ (Number of the application)
- (220) ວັນທີ ຍື່ນຄຳຮ້ອງ (Date of filing of the application)
- (732) ຊື່ ແລະ ທີ່ຢູ່ ຂອງຜູ້ຍື່ນຄຳຮ້ອງ (Name and Address of applicant)
- (111) ເລກທີການຈົດທະບຽນເຄື່ອງໝາຍການຄ້າ (Number of the registration)
- (180) ການຕໍ່ອາຍຸຂອງການຈົດທະບຽນ (Expiration date of the renewal)

ພາກທີ IV

(Part IV)

ເຄື່ອງໝາຍການຄ້າຜ່ານລະບົບມາດຣິດ

Trademarks via Madrid Protocol

4. ການປ່ຽນແປງ

(Changes)

ພາກທີ IV

(Part IV)

ເຄື່ອງໝາຍການຄ້າຜ່ານລະບົບມາດຣິດ

Trademarks via Madrid Protocol

5. ການດັດແກ້

(Amendments)

ພາກທີ V
(Part V)
ຖິ່ນກຳເນີດ
Geographical Indications

1. ຄຳຮ້ອງ
(Applications)

ພາກທີ V
(Part V)
ຖິ່ນກຳເນີດ
Geographical Indications

2. ຜົນການຈັດທະບຽນ
(Registration)

ພາກທີ V
(Part V)
ຖິ່ນກຳເນີດ
Geographical Indications

2.1 ຜົນການຈົດທະບຽນ ຜ່ານລະບົບສາກົນ
(Lisbon Registration)

ພາກທີ V
(Part V)
ຖິ່ນກຳເນີດ
Geographical Indications

2.2 ຜົນການຈົດທະບຽນ ຊື່ຖິ່ນກຳເນີດສະເພາະ ຜ່ານລະບົບສາກົນ
(Lisbon Appellation of Origin Registration)

ພາກທີ V

(Part V)

ຖິ່ນກຳເນີດ

Geographical Indications

3. ການປ່ຽນແປງ

(Changes)

ພາກທີ V
(Part V)
ຖິ່ນກຳເນີດ
Geographical Indications

4. ການດັດແກ້
(Amendments)

ເອກະສານຄຸນລັກສະນະສະເພາະຜະລິດຕະພັນຊາກໍແມນ

1. ຊື່ຖິ່ນກຳເນີດ

ຊາກໍແມນ

2. ປະເພດຜະລິດຕະພັນ

ຊາຈາກສາຍພັນ ຄາເມເລຍຊີເນນຊີສ໌ວາ ອາຊາມິກາ (*Camellia sinensis var. assamica*)

3. ລາຍລະອຽດກ່ຽວກັບຜະລິດຕະພັນ

3.1 ລັກສະນະແກ່ນຊາກໍແມນ ແລະ ໃບສີດ.

ໃບຊາສີດ ແມ່ນເກັບຈາກສວນຕົ້ນຊາບູຮານ ຫຼື ຕົ້ນຊາປູກໃໝ່ ທີ່ເອົາແກ່ນຂອງຊາບູຮານມາປູກ. ໃບສີດຂອງຊາກໍແມນ ຈະມີ ສີຂຽວອ່ອນ (ຮູບທີ 1) ໃບກ້ຽງເຫຼື້ອມ ແລະ ມີກິ່ນຫອມອົງ ຕາມອາຍຸຂອງຕົ້ນຊາ.

ຊາກໍແມນ ໃບສີດຈາກຕົ້ນຊາບູຮານ ຄົນທ້ອງຖິ່ນເອີ້ນວ່າ “ຊາ ຕົ້ນໃຫຍ່” ແລະ ຊາກໍແມນ ໃບສີດຈາກຕົ້ນຊາປູກໃໝ່ທີ່ເອົາ ແກ່ນຈາກຕົ້ນຊາບູຮານມາປູກ ຄົນທ້ອງຖິ່ນເອີ້ນວ່າ “ຊາແນວ ພັນ”.

ມີຊາແນວພັນອື່ນທີ່ມີການຜະລິດໃນພື້ນທີ່ຖິ່ນກຳເນີດ ເຊິ່ງໄດ້ນຳ ເອົາແກ່ນຊາຈາກປະເທດຈີນ ເຊິ່ງຄົນທ້ອງຖິ່ນເອີ້ນວ່າ “ຊາຕົ້ນ ນ້ອຍ” ບໍ່ສາມາດເອີ້ນວ່າຊາກໍແມນ ເຊິ່ງລັກສະນະໃບຊາຈະຕ່າງ ຈາກຊາກໍແມນ ເຊັ່ນ: ກິ່ນຫອມໜ້ອຍກວ່າ ແລະ ມີຂົນ ບໍ່ກ້ຽງ.



ຮູບທີ 1: ໃບຊາສີດຈາກຕົ້ນຊາບູຮານ ຄົນທ້ອງຖິ່ນເອີ້ນ ວ່າ “ຊາຕົ້ນໃຫຍ່”

3.2 ອະທິບາຍລັກສະນະທີ່ເປັນຜະລິດຕະພັນສຸດທ້າຍ

ປະເພດຊາທີ່ຜະລິດ, ປຸງແຕ່ງ ແລະ ຂາຍໃນທ້ອງຕະຫຼາດ ທີ່ເອີ້ນວ່າ: ຊາກໍແມນ ມີດັ່ງນີ້:

- ຊາຂຽວ
- ຊາແດງ
- ຊາຂາວ

ລັກສະນະທາງກາຍະພາບ:

ລັກສະນະທາງກາຍະພາບຕົ້ນຕໍຂອງຊາແມນ ທີ່ເອົາໃບມາປຸງແຕ່ງ (ຮູບທີ 2):

ປະເພດຊາ	ຊາຂຽວ	ຊາຂາວ	ຊາແດງ
---------	-------	-------	-------

ລັກສະນະຮູບຮ່າງພາຍນອກ	ໃບທີ່ຂົ້ວແລ້ວຈະຫົດ ແລະ ນ້ອຍເຂົ້າ, ກວ້າງ 1 ເຖິງ 5 ມມ, ຍາວ 1-6 ຊມ. ມີສີດຳອ່ອນ ຫາ ດຳເຂັ້ມ ຈົນເຖິງ ສີເຖົ້າອ່ອນປົນເຫຼືອງອ່ອນ, ໃບອ່ອນ ແລະ ຍອດຈະປ່ຽນເປັນສີເຖົ້າອ່ອນ.	ໃບມີນ້ຳໜັກເປົາ ແລະ ແຫ້ງ, ກວ້າງບໍ່ເກີນ 1 ຊມ. ຍາວ 1 ຫາ 4 ຊມ. ສີເຖົ້າອ່ອນ ແລະ ດຳອ່ອນ, ກ້ານສີເທົ່າເຂັ້ມ ແລະ ຍອດສີເຖົ້າອ່ອນ.	ໃບທີ່ຂົ້ວແລ້ວຈະຫົດ ແລະ ນ້ອຍເຂົ້າ, ກວ້າງ 1 ເຖິງ 5 ມມ, ຍາວ 1 ຫາ 4 ຊມ. ມີສີແດງເຂັ້ມປົນສີນ້ຳຕານເລັກນ້ອຍ. ຍອດ ແລະ ກ້ານສີເຖົ້າອ່ອນ.
----------------------	---	---	---



ຮູບທີ 2: ຈາກຊ້າຍ ຫາ ຂວາ ຊາຂຽວ, ຊາຂາວ ແລະ ຊາແດງ

ຊາກຳແມນ ທີ່ເປັນຜະລິດຕະພັນສຳເລັດຮູບ ທີ່ມີຂາຍໃນຮູບຮ່າງຕ່າງໆ:

- ໃບລຽວຍາວ ລະຫວ່າງ 2.5 ຫາ 6 ຊມ ຫຼື ມີຮູບຮ່າງໃບອື່ນໆ, ຂຶ້ນກັບຂະບວນການປຸງແຕ່ງ ເຊັ່ນ: ໃບຍາວ ກ້ຽວພັນກັນ, ຄົດງ່, ຢຽດຊື່ເປັນເສັ້ນ, ເປັນກ້ອນ (ຮູບທີ 3 ແລະ 4). ອະນຸຍາດໃຫ້ມີຊາໝູນບໍ່ເກີນ 1% ຂອງຈຳນວນຊາໝູນ (ຊາທີ່ຫ້າຍໃສ່ຖົງ).



ຮູບທີ 3: ຊາຂຽວໃນຮູບຮ່າງເປັນກ້ອນ



ຮູບທີ 4: ຊາຂຽວໃນຮູບຮ່າງຢຽດຊື່ກ້ຽວພັນກັນ

- ນອກຈາກຮູບຮ່າງໃບຢຽດຊື່, ກ້ຽວພັນກັນ ແລະ ໃບຄົດໆ, ຍັງໄດ້ອັດແໜ້ນໃສ່ບັ້ງໄມ້ໄຜ່ເພື່ອໃຫ້ເປັນຮູບຊົງຄືກອກຢາ “ຊິກາ” (ຄົນທ້ອງຖິ່ນເອີ້ນວ່າ “ຊາບັ້ງ”) ແລະ ໃຊ້ເຄື່ອງຈັກອັດແໜ້ນອີກຫຼາຍຮູບຊົງ ເປັນຕົ້ນແມ່ນແບບແຜ່ນເຄັກ ຫຼື ແບບກ້ອນດິນຈີ່, ບາງຄັ້ງກໍອັດໄວ້ໃນກະຕາະໄມ້ໄຜ່ (ຮູບທີ 5).



ຮູບທີ 5: ຊາທີ່ຖືກອັດໃຫ້ເປັນຮູບຊົງກອກຢາຊິກາ ແລະ ແຜ່ນເຄັກ.

ບໍ່ອະນຸຍາດໃຫ້ໃຊ້ເຄື່ອງຈັກຕັດໃບຊາຢູ່ໃນໂຮງງານ. ໃບຊາທັງໝົດຕ້ອງໄດ້ຮັບການຫຸ້ມຫໍ່ ຫຼື ອັດແໜ້ນ.

ໃນຮູບແບບອື່ນ ເຊັ່ນ ໃບໝຸ່ນ, ບົດເປັນຝຸ່ນ, ຫ່າຍໃສ່ຊອງນ້ອຍ ແມ່ນບໍ່ອະນຸຍາດ.

ອະທິບາຍທາງລົດຊາດ:

ຊາກໍແມ່ນ ມີລັກສະນະພິເສດທາງຄວາມຫອມ ແລະ ສີຂອງຊາແຕ່ລະປະເພດ. ເມື່ອຊາໄດ້ຜ່ານການຊົງແລ້ວ ກໍຈະໄດ້ທັງຄວາມຫອມ, ສີ ແລະ ລົດຊາດ ຫຼື ໃຫ້ຄວາມຮູ້ສຶກ ດັ່ງທີ່ໄດ້ສັງລວມໃນຕາຕະລາງ ລຸ່ມນີ້:

ຊົງຊາ	ສີ	ກິ່ນຫອມ	ລົດຊາດ ແລະ ຄວາມຮູ້ສຶກ
ຊາຂຽວ	ສີເຫຼືອງ, ເຫຼືອງເຂັ້ມ (ສີຄຳ)	ກິ່ນດອກໄມ້, ກິ່ນໃບຜັກດິບ, ກິ່ນທາດເຫຼັກ. ກິ່ນໝາກໄມ້ (ໝາກຄາຍສຸກ, ໝາກຂາມສຸກ). ກິ່ນນ້ຳເຜິ້ງ (ຂີ້ເຜິ້ງ). ກິ່ນກາລະບູນ.	ມີລົດຂົມໜ້ອຍໜຶ່ງ ແລະ ຕໍ່ມາກໍມີລົດຫວານຂຶ້ນ ຢູ່ໃນຮູຄໍໄດ້ດີນ.
ຊາແດງ	ສີແດງເຂັ້ມ, ສີທອງແດງ ຫາ ສີແສດ	ກິ່ນເນື້ອໄມ້, ໄມ້ແຫ້ງ (ຕົ້ນສິນ), ກິ່ນຂອງໄມ້ເນື້ອອ່ອນ (ໄມ້ຈັນຫອມ). ກິ່ນວານິລາ. ກິ່ນນ້ຳເຜິ້ງ (ຂີ້ເຜິ້ງ). ກິ່ນເຜັດ (ກິ່ນໄມ້ທີ່ເຮັດເປັນເຄື່ອງເທດ).	ມີລົດຊາດຫວານໃນປາກ ແລະ ໃນຮູຄໍ, ລົດຊາດເຂັ້ມຂຶ້ນໜ້ອຍໜຶ່ງ, ຕໍ່ມາກໍມີລົດຊາດຫວານຂຶ້ນ ແລະ ໃຫ້ຄວາມຊຸ່ມຊື່ນ (ຄວາມຮູ້ສຶກສຳຜັດໄດ້ເຖິງຄວາມຫວານ).

ຊາຂາວ	ສີເຫຼືອງ, ເຫຼືອງປານກາງ ຫາ ເຫຼືອງເຂັ້ມ (ສີຄໍາ)	ກິ່ນດອກໄມ້, ກິ່ນໝາກແອວມອນ (ໝາກກໍ່), ກິ່ນຫອມຫວານ ແລະ ສໍາຜັດເຖິງກິ່ນໝາກປາໂກ້	ລົດຫວານຢູ່ໃນປາກ ແລະ ໃນຮູຄໍ. ໃຫ້ຄວາມນຸ້ມນວນທີ່ບໍ່ເຄີຍມີມາ ກ່ອນ.
-------	--	--	--

ສີຂອງໃບຊາ ພາຍຫຼັງມີການຊົງ (ຮູບທີ 6):

- ຊາຂຽວ ຈະມີສີເຫຼືອງອົມຂຽວ
- ຊາແດງ ຈະມີສີແດງເຂັ້ມ
- ຊາຂາວ ຈະມີສີເຫຼືອງເຂັ້ມ



ຮູບທີ 6: ຈາກຊ້າຍຫາຂວາ ສີຂອງໃບຊາຂຽວ, ຊາແດງ ແລະ ຊາຂາວ ທີ່ໄດ້ຜ່ານການຊົງ

4. ວັດຖຸດິບ ແລະ ເງື່ອນໄຂຕ່າງໆ ທີ່ກ່ຽວຂ້ອງກັບຄຸນນະພາບ ຫຼື ທີ່ມາຂອງຜະລິດຕະພັນ.

ວັດຖຸດິບພຽງຢ່າງດຽວທີ່ນຳໃຊ້ສຳລັບປຸງແຕ່ງຊາກຳແມນ ແມ່ນໃບຊາທີ່ເກັບຈາກຕົ້ນຊາໃນທ້ອງຖິ່ນ ສາຍພັນຄາເມເລຍ ຊີເນນຊິສ ວາ ອາຊາມິກາ ທີ່ມີອາຍຸ 10 ປີຂຶ້ນໄປ, ຄົນທ້ອງຖິ່ນເອີ້ນວ່າ “ຊາຕົ້ນໃຫຍ່” (ຊາຈາກຕົ້ນຊາບູຮານ) ຫຼື “ຊາແນວພັນ” (ຊາຈາກຕົ້ນຊາປູກໃໝ່) ອີງຕາມອາຍຸຂອງຕົ້ນຊາ.

ໃບຊາຈາກຕົ້ນຊາປະເພດອື່ນ ຫຼື ສາຍພັນອື່ນໆ ແມ່ນບໍ່ອະນຸຍາດ ໂດຍສະເພາະໃບຊາທີ່ມີການປູກໃໝ່ທີ່ໄດ້ນຳເອົາແກ່ນຈາກຈີນ ຄົນທ້ອງຖິ່ນເອີ້ນວ່າ “ຊາຕົ້ນນ້ອຍ”.

5. ການຳນິດຂອບເຂດທາງພູມມິສາດ

ການຜະລິດໃບຊາກຳແມນ ຈະຕ້ອງດຳເນີນຢູ່ພາຍໃນ 33 ບ້ານ ຕາມລາຍຊື່ຂ້າງລຸ່ມນີ້ ໂດຍທັງໝົດແມ່ນຕັ້ງຢູ່ເມືອງ

ຄຸນລັກສະນະຂອງຊາຂຽວ ແມ່ນມີກິ່ນຜັກສົດປົນກັບກິ່ນທາດເຫຼັກທີ່ໃຫ້ຄວາມສົດຊື່ນໄດ້ດີນ ເຊິ່ງເມື່ອດື່ມເຂົ້າໄປໃນປາກຈະໃຫ້ຄວາມຮູ້ສຶກແບບນັ້ນໄດ້ ແມ່ນຂຶ້ນກັບອາຍຸຂອງຕົ້ນຊາ ແລະ ມີແນວໂນ້ມມາຈາກຊາບູຮານ. ຊາທີ່ເກັບໃໝ່ຈະມີກິ່ນດອກໄມ້ຫຼາຍກວ່າ.

ຊາແດງ ມີລົດຊາດຫຼາຍຢ່າງປົນກັນ ເຊິ່ງມີກິ່ນເປືອກໄມ້, ກິ່ນຜັກດິບ, ວານິລາ, ນ້ຳເຜິ້ງ, ລົດເຜັດ ແລະ ມີກິ່ນໝາກໄມ້ໃຫ້ຄວາມສົດຊື່ນ ແລະ ມີກິ່ນໝາກປາໂກ້ພາຍຫຼັງໄດ້ຊົມ. ຊາແດງ ທີ່ອົບໃນໝໍ້ຈະຕ້ອງໄດ້ເອົາໃຈໃສ່ໃນການປຸງແຕ່ງຫຼາຍຂຶ້ນ ແລະ ມີລົດຊາດຄ້າຍຄືໝາກກາໂກ ເມື່ອດື່ມເຂົ້າໄປໃນປາກຈະໃຫ້ຄວາມຮູ້ສຶກແບບນັ້ນໄດ້ ແມ່ນຂຶ້ນກັບອາຍຸຂອງຕົ້ນຊາ ແລະ ມີແນວໂນ້ມມາຈາກຕົ້ນຊາບູຮານ.

ຄວາມຫອມຂອງໃບຊາເມື່ອໄດ້ຜ່ານການຊົງແລ້ວ ຈະມີຄວາມຄ້າຍຄືກັນ.

ຜຶ້ງສາລີ, ແຂວງຜຶ້ງສາລີ ສປປ ລາວ.

1. ບ້ານບາກາຫຼວງ
2. ບ້ານຈີໂຈະ
3. ບ້ານໜອງກິນນາລີ

4. ບ້ານສາຍລົມ
5. ບ້ານຂຸນສຸກຫຼວງ
6. ບ້ານຂຸນສຸກນ້ອຍ
7. ບ້ານຜຶງແຊ້ກ
8. ບ້ານຈາຟູ່
9. ບ້ານບໍ່ກັງ
10. ບ້ານຢາປຸງ
11. ບ້ານພະຍາສີ
12. ບ້ານໂພນແກ້ວ
13. ບ້ານມົງເຈົາ
14. ບ້ານກໍ່ແມນ
15. ບ້ານນ້ຳປຸງ
16. ບ້ານວັດແກ້ວ
17. ບ້ານຜຶງສາລີ
18. ໂພນສະອາດ
19. ບ້ານພູຟ້າ
20. ບ້ານແສນສາລີ
21. ບ້ານຈິນຕານ
22. ບ້ານຂຸນນຸ້ມນ້ອຍ
23. ບ້ານຂຸນນຸ້ມຫຼວງ
24. ບ້ານຈອມເມືອງ
25. ບ້ານຮົ່ມສະຫວ່າງ
26. ບ້ານຕະຫຼາດວິໄລ
27. ບ້ານພູຊຸມໃຕ້
28. ບ້ານນ້ຳແລ່ງ
29. ບ້ານກໍ່ແດງ
30. ບ້ານສະມາຄີໄຊ
31. ບ້ານສາລາເອເບ
32. ບ້ານປາງຊ້ຳ
33. ບ້ານປ່າການ້ອຍ

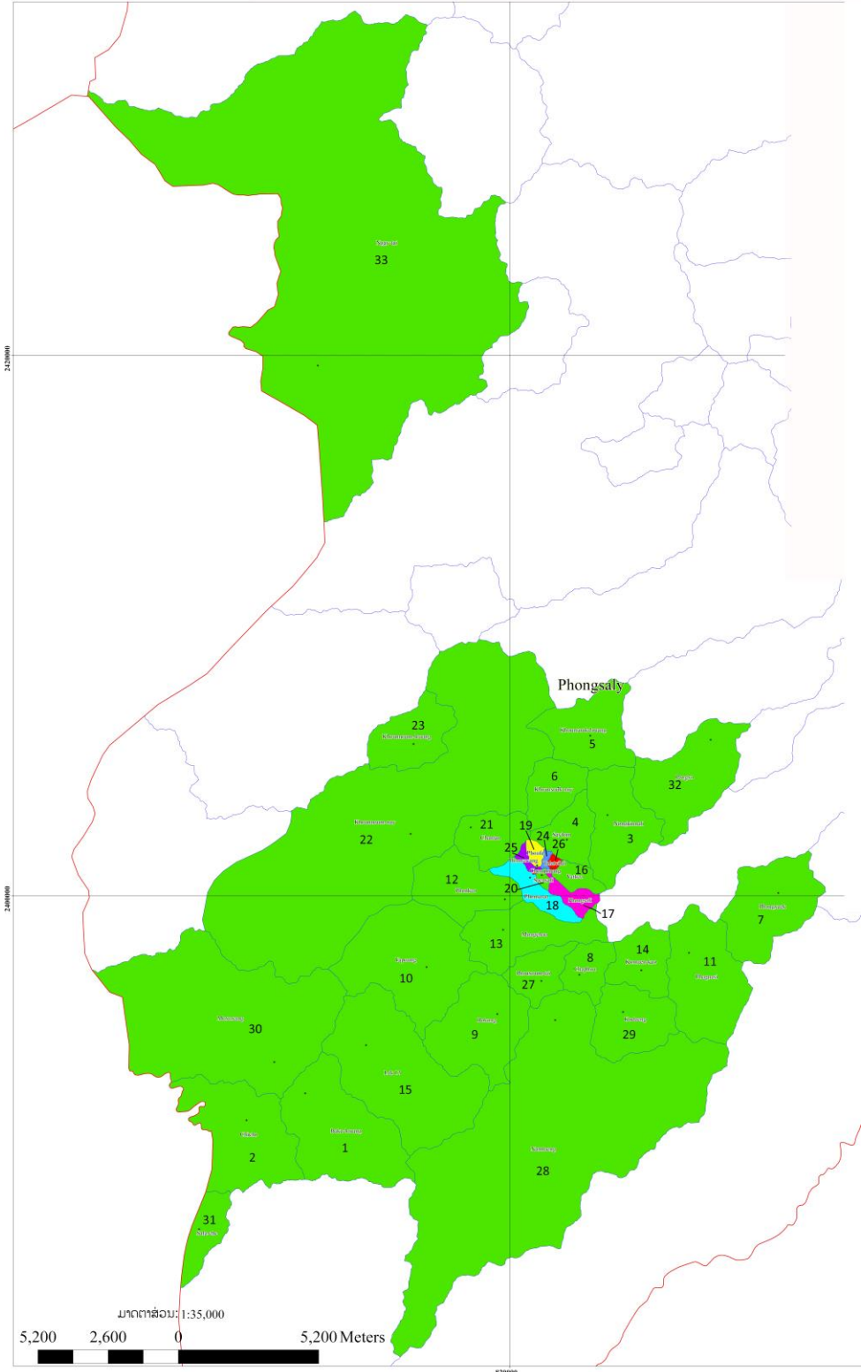

ຮູບທີ 7: ທີ່ຕັ້ງຂອງບ້ານທີ່ກຳນົດເປັນເຂດຊາກໍ່ແມນ

ການປຸງແຕ່ງຊາກໍ່ແມນ ຈະຕ້ອງດຳເນີນຢູ່ພາຍໃນເມືອງຜຶງສາລີ, ແຂວງຜຶງສາລີ, ສປປ ລາວ.

6. ການພິສູດກ່ຽວກັບທີ່ມາ

ເພື່ອເປັນການຮັບປະກັນກ່ຽວກັບແຫຼ່ງທີ່ມາ ແລະ ການສ້າງຄວາມໜ້າເຊື່ອຖືຊາກໍແມນຖິ່ນກໍາເນີດ, ຈຶ່ງມີຄວາມຈໍາເປັນຕ້ອງໄດ້ສ້າງລະບົບການຄວບຄຸມ ແລະ ການກວດກາຢ້ອນກັບ ໂດຍມີຈຸດປະສົງດັ່ງນີ້:

- ກວດກາການປະຕິບັດຕາມຂໍ້ກໍານົດຄຸນລັກສະນະຂອງຜະລິດຕະພັນ.
- ຮັບປະກັນກ່ຽວກັບແຫຼ່ງທີ່ມາທີ່ແທ້ຈິງຂອງຜະລິດຕະພັນ.
- ຮັບປະກັນຄຸນນະພາບຂອງຜະລິດຕະພັນ.

ຜູ້ທີ່ຜະລິດຊາກໍແມນ ຕ້ອງໄດ້ລົງທະບຽນເປັນສະມາຊິກຂອງສະມາຄົມສິ່ງເສີມຊາກໍແມນ (ສຕຸຊມ) ເສຍກ່ອນ ແລະ ຕ້ອງໄດ້ຍືນຍອມປະຕິບັດຕາມໃຫ້ສອດຄ່ອງກັບຂໍ້ກໍານົດຂອງເອກະສານຄຸນລັກສະນະ.

ເພື່ອໃຫ້ສາມາດຮັບຮອງຄວາມສອດຄ່ອງທີ່ວ່ານີ້ ຜູ້ດໍາເນີນງານທັງໝົດໄດ້ປະຕິບັດຕາມຄຸນລັກສະນະຢ່າງຖືກຕ້ອງ ແລ້ວບໍ່, ຈະມີລະບົບການຄວບຄຸມພາຍໃນຂອງ ສຕຸຊມ ສະເພາະ. ນອກຈາກນີ້, ຍັງມີການກວດກາຄວບຄຸມພາຍນອກຈາກອົງກອນອອກໃບຢັ້ງຢືນອິດສະຫຼະທີ່ໄດ້ຕາມລະບຽບການຂອງ ສປປ ລາວ ກ່ຽວກັບຖິ່ນກໍາເນີດ.

ການກວດກາຢ້ອນກັບ ສາມາດຄວບຄຸມຜະລິດຕະພັນໄດ້ຢ່າງຖືກຕ້ອງດ້ວຍການກວດເບິ່ງເອກະສານກໍາກັບສິນຄ້າທີ່ຮວບຮວມໄດ້, ເກັບມ້ຽນ ແລະ ສຸດທ້າຍແມ່ນການປຸງແຕ່ງ ແລະ ຫຸ້ມຫໍ່. ດັ່ງນັ້ນ ການກວດກາຢ້ອນກັບຈຶ່ງມີຄວາມຈໍາເປັນເພື່ອໃຫ້ຮູ້ໄດ້ວ່າແຫຼ່ງທີ່ມາຂອງຜະລິດຕະພັນທີ່ໄດ້ຊື້ມາ ໂດຍການກວດກາເອກະສານທີ່ກ່ຽວຂ້ອງ (ເຊັ່ນ ແບບຟອມກວດກາຢ້ອນກັບ ແລະ ຖ້າເປັນໄດ້ ກໍຈະກວດກາໃບຈັດສົ່ງອອກສິນຄ້າ ຖ້າມີ).

ການກວດກາຢ້ອນກັບ ຈະມີການໃສ່ເລກລະຫັດງວດຂອງຜະລິດຕະພັນ (ຕັ້ງແຕ່ຕອນເປັນໃບຊາດິບ, ໃບຊາທີ່ໄດ້ປຸງແຕ່ງ ແລະ ຫຸ້ມຫໍ່) ຈະຕ້ອງຮັບປະກັນໃຫ້ມີການບັນທຶກຜະລິດຕະພັນຢ່າງເໝາະສົມ (ຜ່ານການໃສ່ລະຫັດບັນຊີລາຍຊື່ສະເພາະ) ສາງ ຫຼື ຕູ້ຄອນເທັນເນີທີ່ເປັນບ່ອນເກັບມ້ຽນ ແລະ ຈັດສົ່ງສິນຄ້າຕ້ອງມີການບັນທຶກບ່ອນເກັບມ້ຽນ ແລະ ການມອບ-ຮັບ ຢ່າງຖືກຕ້ອງ. ທຸກຂະບວນການຂອງຜະລິດຕະພັນ ຕ້ອງມີການຕິດຕາມໂດຍມີການບັນທຶກເປັນເອກະສານຂາເຂົ້າ ແລະ ຂາອອກ.

ໃນລະຫວ່າງຂົນສົ່ງຈາກສວນຊາ ຫຼື ຢູ່ຈຸດເກັບຊື້ ໄປຫາຜູ້ແປຮູບ ແລະ ຜູ້ຫຸ້ມຫໍ່ ຊາຈະຕ້ອງມາພ້ອມກັບໃບຮັບຮອງຄວາມຖືກຕ້ອງ ແລະ ເອກະສານການກວດກາຢ້ອນກັບ: ກ່ອງບັນຈຸຊາ/ຖົງຊາ ຈະຕ້ອງລະບຸຊື່ ສວນຊາ, ສະຖານທີ່ປູກ, ວັນທີ, ຈໍານວນ, ຊະນິດຂອງຊາ ແລະ ເລກທີ ເຊິ່ງສາມາດເຊື່ອມໂຍງຫາ ຊື່ສວນຊາ, ສະຖານທີ່ປູກ, ວັນທີ, ຈໍານວນ, ຊະນິດຂອງຊາ.

ແຕ່ລະຜູ້ດໍາເນີນງານໃນລະບົບຕ່ອງໂສ້ມູນຄ່າ ຕ້ອງໄດ້ຈົດບັນທຶກກິດຈະກຳທັງໝົດທີ່ກ່ຽວຂ້ອງກັບຊາກໍແມນ (ບໍລິມາດການຜະລິດ ແລະ ຂາຍ, ການຊື້ ແລະ ໄດ້ຂາຍ ສໍາລັບຜູ້ຄ້າຂາຍ ແລະ ອື່ນໆ) ເພື່ອເຮັດໃຫ້ເອກະສານເຫຼົ່ານີ້ມີໄວ້ສໍາລັບຈຸດປະສົງຂອງການກວດກາຄວບຄຸມ ແລະ ຕ້ອງໄດ້ແຈ້ງຈໍານວນສິນຄ້າໃນສາງປີລະຄັ້ງ.

ຜູ້ດຳເນີນງານທັງໝົດຕ້ອງໄດ້ແຈ້ງປະລິມານຊາທີ່ຕົນເອງໄດ້ຜະລິດ ພ້ອມທັງບັນທຶກການເຮັດທຸລະກຳຕ່າງໆທັງໝົດຢ່າງໜ້ອຍປີລະຄັ້ງ.

ຜູ້ຜະລິດຊາໃບດິບແຕ່ລະຄົນ ຕ້ອງໄດ້ບັນທຶກ ແລະ ແຈ້ງເນື້ອທີ່ສວນຊາ ແລະ/ຫຼື ຈຳນວນຕົ້ນຊາກຳແມນ ທີ່ຕົນເອງໄດ້ເກັບໃບຊາ. ເມື່ອສວນຊາມີການປູກປົນກັນ, ຜູ້ຜະລິດໃບຊາຕ້ອງແຈ້ງຈຳນວນຕົ້ນຊາກຳແມນ (“ຊາຕົ້ນໃຫຍ່ ແລະ ຊາແນວພັນ) ຢູ່ໃນສວນຂອງຕົນເອງ.

7. ລາຍລະອຽດກ່ຽວກັບວິທີການຜະລິດສິນຄ້າ

7.1 ການປູກຕົ້ນຊາ ແລະ ການບົວລະບັດຮັກສາສວນຊາ

- ບໍ່ໃຊ້ປຸຍເຄມີ ແລະ ຜະລິດຕະພັນເຄມີອື່ນໆ ປູກຕົ້ນຊາ.
- ຕັດຫຍ້າດ້ວຍມື ໂດຍບໍ່ນຳໃຊ້ຢາຂ້າຫຍ້າ. ການບົວລະບັດຮັກສາສວນຊາ/ການປູກຊາ ແມ່ນນຳໃຊ້ມືປູກ.
- ການປູກໃໝ່ / ການຂະຫຍາຍພັນ: ມີພຽງແຕ່ເອົາແກ່ນຊາທີ່ເກັບຈາກ “ຊາບູຮານ” ບ້ານກຳແມນ ເທົ່ານັ້ນ ຈຶ່ງສາມາດນຳໄປປູກເປັນຕົ້ນ “ຊາແນວພັນ” ໃໝ່ໄດ້.

7.2 ການເກັບໃບຊາ

ຂັ້ນຕອນການເກັບໃບຊາ ຕ້ອງໄດ້ເຮັດຕາມຂໍ້ກຳນົດຕ່າງໆ ໂດຍອີງໃສ່ການປຸງແຕ່ງເປັນຊາກຳແມນແຕ່ລະຊະນິດດັ່ງນີ້:

- ເກັບໃບຊາ ເລີ່ມແຕ່ວັນທີ 25 ເດືອນກຸມພາ ຫາ ທ້າຍເດືອນພະຈິກ.
- ເວລາເກັບໃບຊາ ແມ່ນ ເລີ່ມເກັບພາຍຫຼັງມີແສງແດດ ແລະ ສິ້ນສຸດຕອນບ່າຍ 3 ໂມງ.
- ໃຊ້ມືເດັດໃບຊາ.
- ກ້ານໜຶ່ງຈະເກັບເອົາແຕ່ສາມໃບກັບຍອດ (ເບິ່ງຕາມຮູບທີ 8).
- ນຳໃຊ້ກະສອບ ຫຼື ກະຕ່າ ເພື່ອບັນຈຸໃບຊາສິດໃສ່ເທົ່ານັ້ນ (ບໍ່ອະນຸຍາດນຳໃຊ້ຖົງທີ່ໃຊ້ບັນຈຸແນວອື່ນ).
- ກະສອບ ຫຼື ກະຕ່າ ຕ້ອງສະອາດ ແລະ ຈະຕ້ອງບໍ່ໄດ້ນຳໃຊ້ບັນຈຸແນວອື່ນມາກ່ອນ (ເຊັ່ນ: ໃຊ້ບັນຈຸປຸຍ).
- ໃບຊາ ຈະຕ້ອງບໍ່ຖືກອັດແໜ້ນຢູ່ໃນກະສອບ ຫຼື ກະຕ່າ.
- ການເກັບໃບຊາ ແມ່ນບໍ່ໃຫ້ຈຶກຂາດ ຫຼື ຖືກຄວາມຮ້ອນຫຼາຍເກີນໄປໃນເວລາຂົນຖ່າຍ.
- ຜູ້ທີ່ເກັບໃບຊາ ຈະຕ້ອງໄດ້ລ້າງມືກ່ອນເດັດໃບຊາ ແລະ ບໍ່ອະນຸຍາດໃຫ້ໃຊ້ຢາ ທາກັນແມງໄມ້ ຫຼື ທາຢາອື່ນໆທີ່ມີກິ່ນແຮງ ເມື່ອເກັບໃບຊາ.
- ໃບຊາສິດ ຈະຕ້ອງສົ່ງໄປໃຫ້ຜູ້ແປຮູບພາຍໃນມື້ທີ່ເກັບ, ບໍ່ອະນຸຍາດໃຫ້ຂ້າມຄືນ.

- ໃບຊາສົດ ຈະຕ້ອງໄດ້
ຂົນສົ່ງໄປໃຫ້ຜູ້ແປຮູບ
ໂດຍບໍ່ມີການອັດແໜ້ນ..



ຮູບທີ 8: ກ້ານທີ່ມີໃບຊາສາມໃບ ແລະ ຍອດທີ່ໃຊ້ມືເດັດ

7.3 ການແປຮູບໃບຊາ

ເມື່ອໂຮງງານປຸງແຕ່ງຊາໄດ້ຮັບໃບຊາສົດ ຈະຕ້ອງເລັ່ມປຸງແຕ່ງໃບຊາພາຍໃນມື້ນັ້ນ ຫຼື ຖ້າຫາກໃບຊາສົດມາຮອດໂຮງງານພາຍຫຼັງບ່າຍ 3 ໂມງ, ຈະຕ້ອງປຸງແຕ່ງຈຳນວນນັ້ນບໍ່ໃຫ້ກາຍຕອນເຊົ້າຂອງມື້ຕໍ່ມາ.

ຂັ້ນຕອນການປຸງແຕ່ງຊາ ແມ່ນຂຶ້ນກັບການປຸງແຕ່ງຊາແຕ່ລະຊະນິດ ດັ່ງນີ້:

ລາຍລະອຽດຂອງຂັ້ນຕອນການປຸງແຕ່ງຊາຂຽວ:

- ຢາຍໃບຊາສົດອອກ ແລະ ເບີຍໄວ້ເທິງຫ້າງໄມ້ໄຜ່ທີ່ສະອາດ ຫຼື ກະດິ່ງໃນເຮືອນຮົ່ມ. ໃນໄລຍະການເບີຍໃບຊາໄວ້ນີ້ເພື່ອເຮັດໃຫ້ໃບຊາອ່ອນນຸ້ມ ແຕ່ບໍ່ໃຫ້ເຖິງຫັກ.
- ການຂົ້ວໃບຊາ ເພື່ອຂົ້ວໃບໃຫ້ຢຸດຂະບວນການສານອ້ອກຊີດາຍ, ເຊິ່ງສາມາດຂົ້ວດ້ວຍມືໃນໝໍ້ຂາງ ຫຼື ໃຊ້ເຄື່ອງຈັກ.
- ເອົາໃບຊາທີ່ຂົ້ວແລ້ວ ໄປເບີຍປະໄວ້ຢູ່ເທິງຫ້າງເພື່ອໃຫ້ຊາເຢັນລົງ.
- ຫຼັງຈາກນັ້ນ ເອົາໃບຊາມານວດດ້ວຍມື ຫຼື ດ້ວຍເຄື່ອງຈັກ.
- ການຕາກໃບຊາທີ່ນວດແລ້ວ ມີສອງວິທີຕ່າງກັນ ຄື:
 - ການຕາກໃສ່ແດດ: ຊະໃບຊາໃສ່ຫ້າງໄມ້ໄຜ່ທີ່ສະອາດ ຫຼື ຊັ້ນໄມ້ແປ້ນປະໄວ້ບໍ່ໃຫ້ເກີນ 2 ວັນ ຢູ່ໃນເຮືອນຕາກຊາທີ່ມີຫຼັງຄາປ້ອງກັນຝົນ ແລະ ຂີ້ຝຸນ. ບໍ່ໃຫ້ຕາກໃບຊາຢູ່ບ່ອນກາງແຈ້ງ.
 - ໃຊ້ເຄື່ອງຈັກອົບແຫ້ງ: ວາງໃບຊາໄວ້ເທິງຫ້າງໃນເຕົາໄຟທີ່ມີອຸນຫະພູມຄວາມຮ້ອນ.
- ນຳໃຊ້ຄົນໄຈໃບຊາເອົາຂີ້ຝຸນ, ໃບໝຸ່ນ, ສິ່ງຂອງທີ່ປົນ, ໝາກຊາ, ໃບແກ່ ແລະ ກ້ານຍາວ ອອກ. ເມື່ອເຫັນກ້ານໜຶ່ງມີຫຼາຍກວ່າ 3 ໃບ, ຕ້ອງເອົາໃບທີ່ໃຫຍ່ອອກໃຫ້ເຫຼືອພຽງ 3 ໃບກັບຍອດ ເທົ່ານັ້ນ.

ລາຍລະອຽດຂອງຂັ້ນຕອນການປຸງແຕ່ງຊາແດງ:

- ຢາຍໃບຊາສົດ ແລະ ເບີຍປະໄວ້ເທິງຫ້າງໄມ້ໄຜ່ທີ່ສະອາດ ຫຼື ກະດິ່ງໃນເຮືອນຮົ່ມ ຈົນໃຫ້ໃບຊາອ່ອນນຸ້ມ ແຕ່ບໍ່ໃຫ້ເຖິງຫັກ.
- ຫຼັງຈາກນັ້ນ ເອົາໃບຊາມານວດດ້ວຍມື ຫຼື ດ້ວຍເຄື່ອງຈັກ.

- ຢາຍໃບຊາທີ່ນວດແລ້ວ ແລະ ໜັກໃສ່ກະຕ່າ ຫຼື ຫີບໄມ້ ທີ່ມີຜ້າຮອງພື້ນ ແລະ ປົກຄຸມດ້ວຍຜ້າຝ້າຍ ເພື່ອ ເລັ່ງຂະບວນການໜັກໃຫ້ມີການປະຕິກິລິຍາທາງຊີວະເຄມີເອນໄຊນ໌ ຈົນເຖິງໃຫ້ມີສີແດງເຂັ້ມ.
- ຫຼັງຈາກ ເລັ່ງຂະບວນການໜັກໃຫ້ມີການປະຕິກິລິຍາທາງຊີວະເຄມີເອນໄຊນ໌ຢ່າງສົມບູນແລ້ວ ເອົາໃບຊາ ໄປຕາກດ້ວຍສອງວິທີການ ຄື:
 - ການຕາກຊາໃສ່ແສງແດດ: ຊະໃບຊາໃສ່ຮ້ານໄມ້ທີ່ສະອາດ ຫຼື ຊັ້ນໄມ້ແປ້ນປະໄວ້ບໍ່ໃຫ້ເກີນ 2 ວັນ ຢູ່ໃນ ເຮືອນຕາກຊາທີ່ມີຫຼັງຄາປ້ອງກັນຝົນ ແລະ ຂີ້ຝຸ່ນ. ບໍ່ໃຫ້ຕາກໃບຊາຢູ່ບ່ອນກາງແຈ້ງ.
 - ການໃຊ້ເຄື່ອງຈັກອົບໃບຊາ: ວາງໃບຊາໄວ້ເທິງຮ້ານໃນເຕົາອົບທີ່ມີຄວາມຮ້ອນ.
- ໃຊ້ຄົນງານໄຈ້ໃບຊາເອົາຂີ້ຝຸ່ນ, ໃບໝຸ່ນ, ສິ່ງຂອງທີ່ປົນ, ໜາກຊາ, ໃບແກ່ ແລະ ກ້ານຍາວ ອອກ. ເມື່ອ ເຫັນກ້ານໜຶ່ງມີຫຼາຍກວ່າ 3 ໃບ, ຕ້ອງເອົາໃບທີ່ໃຫຍ່ອອກໃຫ້ເຫຼືອພຽງ 3 ໃບກັບຍອດ ເທົ່ານັ້ນ.
- ເບີຍໃບຊາສົດໄວ້ຢູ່ເທິງຮ້ານ ປະໄວ້ໃຫ້ອ່ອນນຸ້ມ ແຕ່ບໍ່ໃຫ້ເຖິງຫັກ.

ລາຍລະອຽດຂອງຂັ້ນຕອນການປຸງແຕ່ງຊາຂາວ:

- ຢາຍໃບຊາສົດອອກ ແລະ ເບີຍໄວ້ຢູ່ເທິງຮ້ານໄມ້ໄຜ່ທີ່ສະອາດ ຫຼື ກະດິ່ງ ໃຫ້ອ່ອນນຸ້ມ ແຕ່ບໍ່ໃຫ້ເຖິງຫັກ.
- ການຕາກໃບຊາ ມີສອງວິທີຕ່າງກັນ ຄື:
 - ການຕາກຊາໃສ່ແສງແດດ: ຊະໃບຊາໃສ່ຮ້ານໄມ້ທີ່ສະອາດ ຫຼື ຊັ້ນໄມ້ແປ້ນປະໄວ້ບໍ່ໃຫ້ເກີນ 2 ວັນ ຢູ່ໃນ ເຮືອນຕາກຊາທີ່ມີຫຼັງຄາປ້ອງກັນຝົນ ແລະ ຂີ້ຝຸ່ນ. ບໍ່ໃຫ້ຕາກໃບຊາຢູ່ບ່ອນກາງແຈ້ງ.
 - ການໃຊ້ເຄື່ອງຈັກອົບໃບຊາ: ວາງໃບຊາໄວ້ເທິງຮ້ານໃນເຕົາອົບທີ່ມີຄວາມຮ້ອນ.
- ນຳໃຊ້ຄົນງານໄຈ້ໃບຊາເອົາຂີ້ຝຸ່ນ, ຊາໝຸ່ນ, ໜາກຊາ, ສິ່ງຂອງທີ່ປົນ, ກ້ານຍາວ, ໃບແກ່ ອອກ. ເມື່ອເຫັນ ກ້ານໜຶ່ງມີຫຼາຍກວ່າ 2 ໃບ, ຕ້ອງເອົາໃບທີ່ໃຫຍ່ອອກໃຫ້ເຫຼືອພຽງ 2 ໃບກັບຍອດ ເທົ່ານັ້ນ.

7.4 ຂັ້ນຕອນຢູ່ບ່ອນເກັບຮັກສາ ກ່ອນຫຸ້ມຫໍ່.

ຊາທີ່ຜ່ານການແປຮູບຈະຕ້ອງໄດ້ບັນຈຸໃສ່ພາຊະນະທີ່ສະອາດເຮັດດ້ວຍແກັດເຈ້ຍທີ່ເໝາະສຳລັບການກັກເກັບ ອາຫານ ພ້ອມທັງປ້ອງກັນຄວາມຊຸ່ມ ແລະ ແສງແດດ. ແກັດເຈ້ຍແຕ່ລະກ່ອງຕ້ອງໄດ້ຕິດເລກລະຫັດງວດ ທີ່ສາມາດ ສະແດງໃຫ້ເຫັນແຫຼ່ງທີ່ມາຂອງຊາ.

ໃນຂະນະທີ່ລໍຖ້າການຂົນສົ່ງ ສິ່ງບັນຈຸດັ່ງກ່າວຄວນວາງໄວ້ເທິງຮ້ານ ແລະ ຊັ້ນ ທີ່ມີຄວາມສູງຈາກພື້ນຢ່າງໜ້ອຍ 10 ຊມ ເກັບໄວ້ຢູ່ບ່ອນທີ່ສະອາດ ແລະ ແຫ້ງ, ບໍ່ໃຫ້ຖືກແສງແດດສ່ອງໃສ່. ສະຖານທີ່ເກັບຮັກສາຊາກຳແມນ ຕ້ອງກຳ ນົດໃຫ້ຈະແຈ້ງ, ແຍກອອກຈາກບ່ອນເກັບຮັກສາຊາປະເພດອື່ນ ເພື່ອຫຼີກລ້ຽງບໍ່ໃຫ້ປົນກັນ. ໄລຍະເວລາສູງສຸດທີ່ ເກັບຮັກສາຊາໄວ້ຊົ່ວຄາວ ກ່ອນນຳຊາກຳແມນໄປຫຸ້ມຫໍ່ແມ່ນ 15 ວັນ.

7.5 ການຫຸ້ມຫໍ່

ຜູ້ຫຸ້ມຫໍ່ ບໍ່ສາມາດນຳໃຊ້ວັດສະດຸທີ່ມີຜົນກະທົບຕໍ່ຄຸນນະພາບຂອງຊາ. ຕ້ອງມີການຄັດເລືອກວັດສະດຸທີ່ໃຊ້ຫຸ້ມຫໍ່ ເພື່ອລັກລ້ຽງການປ່ຽນແປງຕໍ່ຜະລິດຕະພັນຊາ.

ສາມາດອັດຊາກຳແມນເປັນແຜ່ນເພື່ອຂາຍໃນຮູບຮ່າງລັກສະນະແບບດັ້ງເດີມ, ບັນຈຸໃສ່ກະບອກໄມ້ໃຜ່, ກະຕ່າທີ່ ສານດ້ວຍໄມ້ໃຜ່ ຫຼື ແຜ່ນເຄກມັດເຂົ້າກັນດ້ວຍເຈ້ຍປໍສາ.

ອະນຸຍາດໃຫ້ມີການຫຸ້ມຫໍ່ເພີ່ມຢູ່ນອກພື້ນທີ່ຜະລິດ (ລວມທັງຢູ່ນອກ ສປປ ລາວ). ແຕ່ເຖິງຢ່າງໃດກໍຕາມ, ຖ້າມີ ກໍລະນີຫຸ້ມຫໍ່ນອກພື້ນທີ່ຜະລິດ ຜູ້ຫຸ້ມຫໍ່ຈະຕ້ອງ:

- ສະເໜີຂໍອະນຸຍາດຈາກສະມາຄົມ ພ້ອມທັງຍື່ນລາຍລະອຽດແຜນການຫຸ້ມຫໍ່ມາຫາສະມາຄົມເພື່ອຂໍການ ຮັບຮອງ.
- ສາມາດຢັ້ງຢືນແຫຼ່ງທີ່ມາຂອງຜູ້ສະໜອງທີ່ໄດ້ຕາມເງື່ອນໄຂ ແລະ ສະມາຊິກຂອງສະມາຄົມ.
- ມີຄວາມສອດຄ່ອງກັບລະບຽບການທີ່ກຳນົດໂດຍສະມາຄົມເພີ່ມເຕີມສໍາລັບການຫຸ້ມຫໍ່ເພີ່ມ ລວມທັງ ການນໍາໃຊ້ແຜ່ນສະຕິກເກີ້ໄສ ທີ່ສະໜອງໂດຍສະມາຄົມສໍາລັບການຫຸ້ມຫໍ່ເປັນຜະລິດຕະພັນສຸດທ້າຍ.

8. ຄວາມເຊື່ອມໂຍງ

8.1 ປະຫວັດຄວາມເປັນມາ ແລະ ຄວາມມີຊື່ສຽງ

ແຂວງຜົ້ງສາລີ ແມ່ນແຂວງທີ່ຢູ່ເໜືອສຸດຂອງລາວ ເປັນເຂດປູກຊາທີ່ເປັນທີ່ຮູ້ຈັກ ແລະ ມີຊື່ສຽງທາງດ້ານ ‘ສວນຊາ’ ຫຼື ປູກຊາສໍາລັບສົ່ງໃຫ້ຈັກກະພັດຂອງຈີນ ແລະ ຊັ້ນຄົນຮັ່ງມີ. ໃນອາດີດຜົ້ງສາລີ ເປັນທີ່ຮູ້ຈັກກັນດີໃນນາມຂອງ ເສັ້ນທາງຜ່ານຂອງຄາລາວານຊາບູຮານ ແລະ ເປັນຂົດໝາຍໃຫ້ແກ່ຕົ້ນກໍາເນີດທີ່ສໍາຄັນຂອງຊາຜູ້ເອີຢູນານໃນ ປະຫວັດສາດ. ໃນແຂວງດັ່ງກ່າວ, ບ້ານກໍແມ່ນ ເປັນທີ່ຮູ້ຈັກກັນດີທາງດ້ານການປູກຊາບູຮານທີ່ມີເອກະລັກສະເພາະ ໃນຂົງເຂດນີ້.

ອີງຕາມປະຊາຊົນບ້ານກໍແມ່ນ ເລົ່າໃຫ້ຟັງວ່າໄດ້ປູກຕົ້ນຊາຕົ້ນທໍາອິດປະມານ 400 ປີກ່ອນ. ເຖິງແມ່ນວ່າຈະບໍ່ ສາມາດຢືນຢັນໄດ້ຢ່າງແນ່ນອນວ່າເມື່ອໃດໄດ້ປູກຊາຕົ້ນທໍາອິດກໍຕາມ ແລະ ແມ່ນມະນຸດເປັນຄົນປູກ ຫຼື ເກີດ ຕາມທໍາມະຊາດ, ເຊິ່ງກໍມີຫຼາຍດໍາເນີນກ່ຽວກັບການເກີດຂຶ້ນຂອງການປູກຊາທີ່ສະແດງໃຫ້ເຫັນເຖິງຄວາມສໍາຄັນ ຂອງຕົ້ນຊາບູຮານຕາມວັດທະນາທໍາຂອງທ້ອງຖິ່ນໄດ້ຫຼາຍສັດຕະວັດ. ຕົ້ນຊາບູຮານທີ່ປູກຢູ່ບ້ານກໍແມ່ນ ມີຄວາມ ສູງເຖິງ 6 ແມດ, ລໍາຕົ້ນກວ້າງ 30 ຊມ ຈາກເສັ້ນຜ່າກາງ, ເຊິ່ງເຮັດໃຫ້ມີຄວາມແຕກຕ່າງຈາກຊາປະເພດອື່ນໆທີ່ມີ ການປູກໃນປະເທດລາວ.

ມີການນໍາເອົາແກ່ນຈາກຕົ້ນຊາບູຮານໄປປູກຢູ່ບ້ານອື່ນໆຢູ່ເມືອງຜົ້ງສາລີ ເຊິ່ງລັກສະນະຜົນຜະລິດກໍຄ້າຍຄືກັບຊາຢູ່ ບ້ານກໍແມ່ນ. ດັ່ງນັ້ນ, ຈຶ່ງເຮັດໃຫ້ການປູກຊາຂະຫຍາຍໄປທົ່ວບໍລິເວນນີ້ ເນື່ອງຈາກຊາໄດ້ກາຍເປັນກິດຈະກໍາທີ່ສ້າງ ເສດຖະກິດຕົ້ນຕໍຂອງທ້ອງຖິ່ນ. ຊາກໍແມ່ນ ໄດ້ສ້າງມູນຄ່າເພີ່ມໃຫ້ກັບທັງຄົນທ້ອງຖິ່ນ ແລະ ໃນປະເທດຈີນ ເພາະ ເປັນທີ່ຮູ້ດີວ່າພໍ່ຄ້າຄົນຈີນຍືນດີຊື່ຊາກໍແມ່ນຈາກຕົ້ນຊາບູຮານໃນລາຄາສູງ ໂດຍສະເພາະຊາໃນໄລຍະລະດູແລ້ງເພາະ ມີຄຸນນະພາບສູງ.

8.2 ຄຸນລັກສະນະທາງສະພາບແວດລ້ອມ

ລັກສະນະພື້ນທີ່ຂອງສວນປູກຊາໃນໝູ່ບ້ານເຫຼົ່ານີ້ ແມ່ນເປັນພູສູງ ແລະ ຄ້ອຍຊັນ ໃນລະດັບຄວາມສູງ 800 ຫາ 1,400 ແມດ ຈາກໜ້ານ້ຳທະເລ. ປົກຄຸມດ້ວຍໝອກຕະຫຼອດປີ. ອຸນຫະພູມສະເລ່ຍໃນແຕ່ລະເດືອນຢູ່ທີ່ 15 ຫາ 24 ອົງສາເຊ. ປະລິມານນ້ຳຝົນສະເລ່ຍ 8 ຫາ 330 ມມ/ມື້ ໂດຍມີ 175 ວັນທີ່ມີຝົນຕົກສູງເຖິງ 1 ມມ. ມີແສງແດດສະເລ່ຍໃນແຕ່ລະເດືອນ 7.8 ຫາ 12.5 ຊົ່ວໂມງຕໍ່ມື້ ໂດຍມີສອງລະດູ ຄື: ລະດູແລ້ງ ແຕ່ເດືອນ ຕຸລາ ຫາ ເດືອນ ພຶດສະພາແລະ ລະດູຝົນ ແຕ່ເດືອນ ມິຖຸນາ ຫາ ກັນຍາ. ດິນໃນພື້ນທີ່ດັ່ງກ່າວມີຄວາມອຸດົມສົມບູນ ແລະ ຊຸ່ມເຢັນ, ເຊິ່ງສະພາບອາກາດ ແລະ ດິນມີລັກສະນະສະເພາະນີ້ເໝາະສົມສຳລັບການປູກຊາທີ່ມີຄຸນນະພາບສູງ.

8.3 ປັດໃຈທາງດ້ານມະນຸດ

ຜ່ານຫຼາຍເຊັ່ນຄົນມາແລ້ວ ການເກັບໃບຊາດ້ວຍຄວາມຊຳນານຂອງຊາວບ້ານທີ່ປົນຕົ້ນຊາຂຶ້ນໄປເກັບໃບທີ່ຢູ່ຍອດຕົ້ນຊາ. ການເກັບໃບຊາແມ່ນໃຊ້ມືເດັດດ້ວຍຄວາມເອົາໃຈໃສ່.

ການປຸງແຕ່ງຊາ ຕ້ອງໄດ້ໃຊ້ເຕັກນິກສະເພາະດ້ານດັ່ງທີ່ໄດ້ອະທິບາຍໃນພາກຜ່ານມາ. ຄວາມຊຳນານຂອງຜູ້ຜະລິດຊາ ແມ່ນໄດ້ມາຈາກຄວາມຮູ້ສະເພາະໃນການຂະຫຍາຍສາຍພັນສະເພາະ, ການເກັບໃບຊາ ແລະ ຂະບວນການປຸງແຕ່ງ. ຄຸນນະພາບດ້ານຄວາມຫອມຂອງຊາ ແມ່ນຂຶ້ນກ່ຽວພັນກັບປັດໃຈຕ່າງໆເຫຼົ່ານີ້. ມີການຜະລິດຊາໃນກະບອກໄມ້ໄຜ່ຄືຮູບກອກຢາຊິກກາ ເອີ້ນວ່າ “ຊາບັ້ງ” ເຊິ່ງມີຊື່ສຽງຫຼາຍສຳລັບຊາຈາກຂົງເຂດນີ້.

9. ສຳນັກງານຫຼືໜ່ວຍງານທີ່ຍັງຢືນການປະຕິບັດຕາມຂໍ້ກຳນົດຂອງເອກະສານຄຸນລັກສະນະຖິ່ນກຳເນີດ

ສະມາຄົມສົ່ງເສີມຊາກຳແມນ ເປັນຜູ້ດຳເນີນການລະບົບກວດກາພາຍໃນເພື່ອຕິດຕາມສະມາຊິກຂອງຕົນຕ້ອງໄດ້ປະຕິບັດໃຫ້ສອດຄ່ອງກັບຂໍ້ກຳນົດຕ່າງໆຂອງເອກະສານຄຸນລັກສະນະຖິ່ນກຳເນີດຊາແມນ.

ສຳລັບການຢັ້ງຢືນຈາກພາກສ່ວນທີສາມ, ສາມາຄົມ ຕ້ອງໄດ້ພົວພັນກັບໜ່ວຍງານກວດກາພາຍນອກທີ່ຜ່ານການຮັບຮອງຕາມລະບຽບການຂອງ ສປປ ລາວ.

10 ສະຫຼາກສິນຄ້າ

ສິ່ງຫຸ້ມຫໍ່ສິນຄ້າ ຈະຕ້ອງຂຽນຊື່ວ່າ “ຊາກຳແມນ” ຫຼື “Komaen Tea” ເພື່ອສະແດງໃຫ້ເຫັນເຖິງ “ການປົກປ້ອງຖິ່ນກຳເນີດ” ຊື່ຂອງ “ຊາກຳແມນ” ຫຼື “Komaen Tea” ເຊິ່ງຊື່ຂອງສິນຄ້າອາດຈະນຳໃຊ້ເປັນພາສາທາງການທີ່ສື່ໃຫ້ເຫັນຂົງເຂດຂອງສິນຄ້າໄດ້ຊື່ມາ (ຕົວຢ່າງ Thé de Komaen ທີ່ປະເທດຕ່າງໆເວົ້າພາສາຝຣັ່ງ).

ຊື່ຂອງຖິ່ນກຳເນີດ ຄວນປະກົດຢູ່ດ້ານໜ້າ ດ້ວຍຂະໜາດຢ່າງນ້ອຍຕ້ອງໃຫຍ່ເທົ່າກັບຕົວໜັງສື ທີ່ໃຫຍ່ທີ່ສຸດຢູ່ສິ່ງຫຸ້ມຫໍ່. ນອກຈາກນີ້ ຄວນມີການລະບຸປະເພດຂອງຊາພ້ອມ ເຊັ່ນ ຊາຂຽວ, ຊາແດງ ແລະ ຊາຂາວ.

ສະຫຼາກສິນຄ້າຄວນປະກອບດ້ວຍ:

- ຖ້າຫາກສິນຄ້າຈະຂາຍຢູ່ຕະຫຼາດພາຍໃນປະເທດ:

- ການໝາຍຖິ່ນກຳເນີດແຫ່ງຊາດ ເພື່ອປົກປ້ອງສິນຄ້າຖິ່ນກຳເນີດຂອງ ສປປ ລາວ(ຮູບທີ 10)
- ການໝາຍລວມໝູ່ຂອງຜະລິດຕະພັນ (ຮູບທີ 9)
- ຖ້າຫາກສິນຄ້າຈະຂາຍໄປຕະຫຼາດຢູ່ຕ່າງປະເທດ:
 - ການໝາຍຖິ່ນກຳເນີດແຫ່ງຊາດ ເພື່ອປົກປ້ອງສິນຄ້າຖິ່ນກຳເນີດຂອງ ສປປ ລາວ (ຮູບປະກອບຂ້າງລຸ່ມ) ແລະ/ຫຼື ການໝາຍຂອງປະເທດອື່ນ ຫຼື ກຸ່ມປະເທດທີ່ຊາກຳແນນ ໄດ້ຈົດທະບຽນຖິ່ນກຳເນີດ, ຖ້າຫາກມີ
 - ການໝາຍລວມໝູ່ຂອງຜະລິດຕະພັນ (ຮູບປະກອບຂ້າງລຸ່ມ) ທີ່ມີສອງພາສາ



ຮູບທີ 9: ການໝາຍຜະລິດຕະພັນຊາກຳແນນ



ຮູບທີ 10: ການໝາຍຖິ່ນກຳເນີດແຫ່ງຊາດ

ການຫຸ້ມຫໍ່ແຕ່ລະອັນ ຕ້ອງໝາຍເລກລະຫັດໃສ່ ເພື່ອໃຫ້ສາມາດກວດກາຄືນຂອງຜະລິດຕະພັນໄດ້, ເຊິ່ງຄວນປະກອບດ້ວຍ:

- ຊື່ສິນຄ້າ, ເຄື່ອງໝາຍການຄ້າ (ຖ້າມີ), ຊື່ບໍລິສັດ ແລະ ທີ່ຢູ່ຂອງຜູ້ຜະລິດ ຫຼື ຜູ້ຫຸ້ມຫໍ່
- ວັນທີ, ເດືອນ, ປີ ຜະລິດ ແລະ ວັນທີໝົດອາຍຸ
- ນໍ້າໜັກ

11. ກຸ່ມຜູ້ຍື່ນຄຳຮ້ອງຂໍຈົດທະບຽນ

ສະມາຄົມສິ່ງເສີມຊາກຳແນນ (ສຖຊມ)

ອະນຸມັດໂດຍ ກະຊວງພາຍໃນ, ໃບທະບຽນ ເລກທີ 806/ພນ, ອອກໃຫ້ວັນທີ: 26 ພຶດສະພາ 2020

ທີ່ຢູ່: ບ້ານຜຶ້ງສາລີ, ເມືອງຜຶ້ງສາລີ, ແຂວງຜຶ້ງສາລີ

ເບີໂທ: (+856) 30 4657742

ອີເມວ: psllktpa@gmail.com

ພາກທີ VI

(Part VI)

ພັນພືດໃໝ່

New Plant Varieties

1. ຄໍາຮ້ອງ

(Applications)

ພາກທີ VI

(Part VI)

ພັນພືດໃໝ່

New Plant Varieties

2. ຜົນການຈັດທະບຽນ

(Registration)

ພາກທີ VI
(Part VI)

ພັນພືດໃໝ່
New Plant Varieties

3. ການປ່ຽນແປງ
(Changes)

ພາກທີ VI

(Part VI)

ພັນພືດໃໝ່

New Plant Varieties

4. ການດັດແກ້

(Amendments)

ພາກທີ VII

(Part VII)

ລິຂະສິດ ແລະ ສິດກ່ຽວຂ້ອງກັບລິຂະສິດ

Copyrights and Related Rights

1. ການແຈ້ງຂໍ້ມູນ

(Notifications)

ພາກທີ VII

(Part VII)

ລິຂະສິດ ແລະ ສິດກ່ຽວຂ້ອງກັບລິຂະສິດ

Copyrights and Related Rights

2. ການປ່ຽນແປງ

(Changes)

ພາກທີ VIII

(Part VIII)

ການແກ້ໄຂຂໍ້ຂັດແຍ່ງທາງດ້ານບໍລິຫານກ່ຽວກັບການຈົດ

ທະບຽນຊັບສິນອຸດສາຫະກຳ ແລະ ພັນພືດໃໝ່

**Administrative Dispute Resolutions on the Registration of
Industrial Property and New Plant Varieties**

1. ຜົນການຄັດຄ້ານຄຳຮ້ອງ

(Result of Oppositions)

ພາກທີ VIII

(Part VIII)

ການແກ້ໄຂຂໍ້ຂັດແຍ່ງທາງດ້ານບໍລິຫານກ່ຽວກັບການຈົດ

ທະບຽນຊັບສິນອຸດສາຫະກຳ ແລະ ພັນພືດໃໝ່

Administrative Dispute Resolutions on the Registration of
Industrial Property and New Plant Varieties

2. ຜົນການແຈ້ງປະຕິເສດ

(Result of Refusals)

ພາກທີ VIII

(Part VIII)

**ການແກ້ໄຂຂໍ້ຂັດແຍ່ງທາງດ້ານບໍລິຫານກ່ຽວກັບການຈັດ
ທະບຽນຊັບສິນອຸດສາຫະກຳ ແລະ ພັນພືດໃໝ່**

**Administrative Dispute Resolutions on the Registration of
Industrial Property and New Plant Varieties**

**3. ຜົນການຍົກເລີກ ຫຼື ລົບລ້າງ ຂອງການຈັດທະບຽນ
(Result of Cancellation or Invalidation of Registration)**